nutrilite 紐崔萊

紐崔萊益生菌
植菌搭配 健康加倍

植物營養 × 特選菌株

紐崔萊植物營養專家
益生菌系列 守護全方位

紐崔萊自1934年推出第一個營養補充品以來，不斷研發以植物為基礎的營養補充品，進而發展出多元化產品，帶給人們極致健康的生活。
紐崔萊針對不同需求，推出益生菌系列產品，以專業的植物營養搭配，發揮加乘效果，保養更進階。

優選菁英菌株 品質嚴格把關

益生菌產品的品質並非單純比較菌數多寡，紐崔萊對於益生菌精心挑選，必須經過以下條件，才能符合標準：

特選菌株	針對不同的需求，篩選特定的菌株。
科學驗證	需有論文發表或臨床實驗證實功效。
通過胃酸膽鹽	菌株須有堅強的生存力，通過消化道環境的考驗。
定殖力佳	須具有良好的腸道黏著力，可在腸壁上持續繁殖。

聯手植物營養 健康效益更加分

在攝取益生菌的同時，更需要植物營養聯手協同作用，使健康效益更加分。

添加益菌生

想要益生菌在腸道中長得多、長得好，就要提供適當的「益菌生」，也就是益生菌的食物，來幫助生長。

補充膳食纖維

膳食纖維可以促進腸道蠕動，幫助排便，與益生菌一起守護消化道健康。

特殊植物營養

植物中蘊含珍貴的營養，可發揮特殊功能，對健康有不同的益處。攝取益生菌的同時，搭配植物萃取菁華，效果更加分。

怎麼挑選益生菌？

紐崔萊益生菌關鍵**黃金五力**

紐崔萊強效複合益生菌

Balance Within™ Probiotic

打造全家健康 精采生活更給力！

紐崔萊嚴選菁英五菌常駐，給全家強而有力的健康後盾！

關鍵黃金五力

適用對象

- ★季節變換，需要調整體質者
- ★飲食習慣不良者
- ★年長者消化道機能退化
- ★孕婦及消化道蠕動不佳者

產品特色

菌株力

特選菌株組合：菁英五菌株
每包含63億CFU的好菌，給你優選菁英菌株組合。
- 乳雙歧桿菌 *Bifidobacterium animalis ssp. lactis* HN019
  維持消化道機能
- 嗜酸乳桿菌 *Lactobacillus acidophilus* NCFM®
  最多臨床實驗的乳酸菌，幫助調整體質
- 嗜酸乳桿菌 *Lactobacillus acidophilus* La-14
  打擊壞菌，增加好菌
- 乳雙歧桿菌 *Bifidobacterium animalis ssp. lactis* BL-04
  改變菌叢生態，維護消化道健康
- 副乾酪乳桿菌 *Lactobacillus paracasei* Lpc-37
  幫助好菌生長，守護健康

科研力

國際實證功效
超過百篇臨床試驗驗證，能平衡菌叢生態，有效提升健康力。

存活力

耐胃酸膽鹽90%存活率
五支菁英菌株，經過測試實證，在未經包覆的情況下，可順利通過胃酸膽汁的考驗。

定殖力

優異活菌定殖率
定殖率是指益生菌可以黏附在腸道上繁殖的比例。菁英菌株可附著於腸黏膜，穩定發揮作用。

植萃力

全程追溯的植物營養
紐崔萊全程追溯的優質菊苣纖維，含天然菊糖幫助好菌生長。

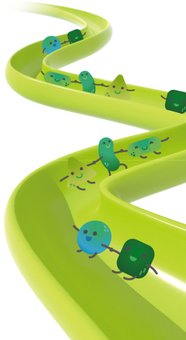

紐崔萊女士益生菌

Probiotic for Women

女性專屬三益菌，還我自在女人味

消化道內的益生菌在隨著代謝排出體外時，
專屬私密益生菌可順著進入私密處發揮作用，形成天然屏障。

關鍵黃金五力

適用對象

★少喝水、穿緊身衣褲、不當盥洗
等習慣造成不適感
★生理期前後
★懷孕產後的女性
★更年期的女性

產品特色

菌株力

女性專屬三益菌

每包提供100億CFU的女性專屬三菌株，有效幫助菌叢平衡，維持私密處健康環境，建立強而有力屏障。

- 嗜酸乳桿菌 *Lactobacillus acidophilus* NCFM®
- 嗜酸乳桿菌 *Lactobacillus acidophilus* La-14
- 鼠李糖乳桿菌 *Lactobacillus rhamnosus* HN001

科研力

國際實證功效

菌株超過20年的臨床研究及千人受試，14天顯著增加好菌定殖量，打造健康環境。*(Arch Gynecol Obstet (2015) 292:861–867.)*

存活力

耐胃酸膽鹽存活率

女性專屬三益菌經過測試實證，在未經包覆的情況下，可順利通過胃酸膽汁的考驗。

定殖力

優異活菌定殖率

連續食用14天的優質菌株HN001和La14，可以在私密處定殖，建立健康好環境。

植萃力

優質植物營養

添加菊苣纖維、果寡糖以及蔓越莓粉，幫助好菌生長。

顧客服務專線：(02) 2175- 5166

Amway

Amway™、安麗™、Amway™、NUTRILITE™及紐崔萊、係美國密西根州亞達城Alticor Inc.之已註冊或未註冊商標　本商標經該公司授權使用
©有著作權　嚴禁翻印或轉載

安麗日用品股份有限公司　台北市敦化北路168號11樓
網址：http://www.amway.com.tw　2022年9月

314842

紐崔萊兒童C+益生菌

Kids 3-In-1 Plus

多重呵護齊步走，孩童健康守護超給力！

無麩質、無乳製品、無化學色素、無防腐劑，
速溶好入口，加入冷飲或點心中，方便小朋友食用。

關鍵黃金五力

適用對象

★為3～12歲孩童打好健康基底
★胃口不好、挑食、營養不均衡的兒童
★專注力不足，易累又想睡，需要補充元氣的小孩
★需要調整體質的兒童

產品特色

菌株力

兒童特選菌株

每包含10億CFU乳雙歧桿菌HN019，經過美國食品安全認證，具安全性，不論短期或長期食用，皆安全有效。*(Front. Nutr. 8:790561.)*

科研力

國際實證功效

超過50篇以上的臨床及科學驗證，幫助維持消化道機能，調整體質。

存活力

耐胃酸膽鹽存活率

在酸性環境pH3.0以及膽鹽1.0%的環境下，3小時後仍有優良的存活率。
(Int Dairy J. 8: 993-1002.)

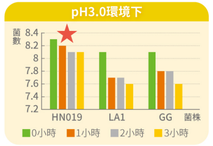

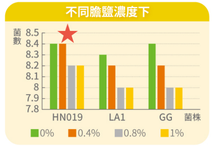

定殖力

優異活菌定殖率

定殖率是指益生菌可以黏附在腸道上繁殖的比例，HN019有優秀的定殖率表現。

植萃力

植物營養＋健康打底必備營養組合

HN019、維生素C、鋅三大主力，加上紐崔萊農場精選的針葉櫻桃粉，全程追溯純淨原料，輕鬆提升內外呵護力。