愛生活

産品型錄 product catalogue

健康篇／家庭篇 | 2026年10月

Amway

Contents

每一天的美好 都有安麗相伴

3 安麗第一 優質品牌

4 熱銷夯品 輕鬆入手

78 產品滿意保證

78 購物積點 買越多回饋越多

79 長客計畫

80 產品索引

家庭篇

64 生活科技系列

72 家庭清潔系列

77 安麗希望工場愛心商品

健康篇

6 紐崔萊全程追溯

12 紐崔萊營養補給全攻略

16 優質消化道 穩固健康根基

18 常活指南 養好菌健康沒煩惱

20 健康享So先暖身

22 減法指南 輕鬆告別多餘囤積

26 美型指南 運動表現超給力

28 靈活指南 靈活行動每一天

29 日健指南 打造好體質

30 蛋白質系列

34 維生素、礦物質系列

42 曲線管理系列

46 機能保健系列

53 美顏系列

54 智慧本草系列

57 XS運動營養系列

60 兒童保健系列

61 真食力系列

63 家廚器具系列

顧客服務專線：(02) 21755166

最新產品資訊，以安麗網站為準

安麗日用品股份有限公司 2026年10月

iShare數位內容中心

產品型錄更新最即時

全球第一 台灣第一的
優質品牌與產品
帶給人們健康美麗的生活

銷售第一

紐崔萊double X是銷售第一*
具五色植物營養素的綜合維生素
與礦物質營養片

*資料來源：GlobalData, http://gdretail.net/amway-claims/

銷售第一

紐崔萊是全球及台灣銷售第一*
蛋白質營養補充品品牌

*資料來源：GlobalData, http://gdretail.net/amway-claims/

銷售第一

紐崔萊是全球及台灣銷售第一*的
魚油/Omega-3營養補充品品牌

*資料來源：GlobalData, http://gdretail.net/amway-claims/

銷售第一

益之源是全球及台灣銷售第一*的
家用淨水器品牌

*根據Verify Markets Study 2024年家用淨水器
全球銷售市調結果

全球第一

安麗連續14年
榮獲全球直銷100強企業第一*

*資料來源：https://www.directsellingnews.com/global-100-lists/

銷售第一

安麗逸新空氣清淨機
是全球銷售額第一*的空氣淨化產品

*根據Verify Markets市調公司2023全球銷售調查，
以品牌或系列產品的單一機型進行統計

銷售第一

安麗銷售量第一*
全球每秒賣出2條的超人氣牙膏

*根據2019至2023年，全球&台灣安麗內部資料

獨家植萃科研

雅芝是唯一擁有全球銷售第一*
紐崔萊支持的美妝品牌**

*紐崔萊是全球銷售第一的維生素及營養補充品品牌
**資料來源：Global Data, http://gdretail.net/amway-claims/

全球首創

XS是全球首款*販售的
無糖能量飲料品牌

*資料來源：歐睿國際有限公司，證明其於2012年10月至11月所進行的調查結果支持上述認證，該認證的證實是通過對零售通路銷售的全球能量飲料占比80%的13個領先市場進行調研，其定義和上述數據引援歐睿國際軟飲數據庫2012版本。全球的定義為至少在3個全球化區域有零售通路。在允許的範圍內，歐睿不接受或承擔任何第三方就此認證產生的責任。

安麗嚴選好物 輕鬆入手

新加入安麗的夥伴於優惠期間

購物享8折優惠

新人優惠方案

※ 除無BV產品、長客計畫、家用科技產品耗材外，全品項皆享8折優惠。不限購買次數、不限低消、不限首次訂單，累計折抵金額，最高可達1,500元(會員1,000元)

安麗熱銷夯品都在這裡！

double X
蔬果綜合營養片

優質蛋白素系列

優質蛋白素一
關鍵行動力配方

三倍強效魚油膠囊

強效複合益生菌
30入/90入

雙效B群能量片

強效C營養片

加美D鈣錠

晶明+金盞花
葉黃素膠囊粒

蜂蜜卵磷脂
粉/ 嚼片

倍欣營養片

葡萄糖胺膠囊

管花肉蓯蓉片

好甘萃錠

全方位
隨身營養系列

綜合消化酵素膠囊粒

美型纖盈錠

纖巧錠

高纖+隨身包

纖維嚼錠

BodyKey
營養超纖飲系列

L.O.C.多用途
強效清潔劑

濃縮洗碟精

多效氟潔牙膏

多效濃縮漱口水

口氣清新劑－
薄荷口味

植萃潤澤身體乳／
植萃清新柔膚露

植萃潤澤沐浴乳1L ／
植萃清新去角質沐浴露
1L

超能亮維C精萃

賦活柔膚水

水潤凝霜

nutrilite™ 紐崔萊™ 全球第一 追求極致健康

紐崔萊在自有的有機農場栽種、採收與生產植物原料，
堅持採用永續農耕，並以全程追溯嚴格把關，
給你最純淨、安全、有效的營養。

紐崔萊三大優勢

1. 全球銷售第一！

紐崔萊是全球銷售第一的維生素及營養補充品品牌 *

2. 全球唯一！自營農場的保健品牌

紐崔萊是全球唯一在自有的有機農場栽種、採收與生產植物原料的維生素及營養補充品品牌 **

3. 領先業界！全程追溯最安心

追求最純淨、安全、有效的產品，從種子到成品所有步驟皆嚴格控管，並可完整追溯。

* 資料來源 : GlobalData, http://gdretail.net/amway-claims/
此宣稱驗證是根據 GlobalData 的市場規模資料庫，包含各種蛋白質及營養保健產品在全球 200 多個國家中的品類市場規模及品牌市佔率。數據是基於零售價的零售總額及 % 占比。請注意，紐崔萊包括紐崔萊和 Nutriway 等品牌產品的銷售。

** 資料來源 : GlobalData, http://gdretail.net/amway-claims/
GlobalData 對全球維生素及營養補充品品牌做詳盡評估，檢查原料的來源、農場所有權以及其他相關資訊。”全球品牌”根據 GlobalData 的市場規模資料庫定義。

紐崔萊全程追溯 給你想要的安心

從種子到成品，每個環節皆嚴格把關，確保產品純淨、安全、有效，
這也是紐崔萊與其他營養補充品最大的不同之處。

1 選擇植物

你知道植物也有「指紋」嗎?

紐崔萊研究團隊以指紋圖譜技術，採集植物DNA片段，建立 1,800 種植物基因資料庫，再運用DNA分析和層析法，挑選出最營養的品種。

DNA分析

依據植物指紋DNA的分析，釐清不同品種的特性。

層析法

以精密分析儀器，提高分析的速度與效能。

完整的植物基因資料庫

即使是同樣的植物，不同的品種，營養價值也不同。研究團隊從資料庫中，嚴選最佳成分和最有效的組合。

2 選擇種子

你知道植物也有「出生證明」嗎?

紐崔萊農場設有種子研究專區，以文件記錄層層測試的結果。這就是植物的出生證明。

紐崔萊農場的植物全都具備「出生證明書」

製成產品後，仍可溯源至種子的歷程

產地記錄
全面記錄種子生產及栽培於何處

測試結果記錄
測試並記錄嚴選過程，如發芽率、營養價值、是否受到污染等

批號記錄
嚴選安全且富含植物營養素的種子，編列批號

3 選擇農場

自然與人 完美結合

紐崔萊擁有4座有機認證農場，都具有無污染的優質土壤，依據植物的特性，挑選最適合生長的環境。

西鱒魚湖農場
有機草本植物天堂

美國
華盛頓州

東鱒魚湖農場
天然科技有機樂園

美國
華盛頓州

培塔可農場
火山環繞豐饒土地

墨西哥
哈利斯科州

田谷農場
陽光普照理想樂土

巴西
烏巴哈洛鎮

自有農場的土地總面積
超過2,400公頃，相當於94座大安森林公園

4 種植

超越有機 永續環境

紐崔萊堅持有機農耕法，確保豐富的植物營養素，同時對永續環境不遺餘力。以全天然、無化學的生物防治原則驅除害蟲，保護植物。

有機栽培的蔬果富含植物營養素

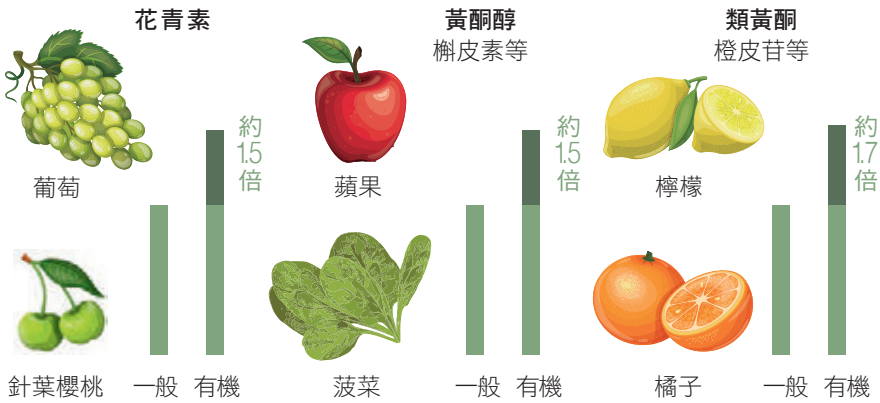

※ 參考來源為《英國營養學期刊》(2014) 中，針對 343 份關於有機與非有機作物營養價值的研究論文，進行全面審視後取得之統計平均值。資料並非取自特定植物，而是公開之資訊。其中未包含以紐崔萊作物進行研究之數據。

不使用化學合成的肥料、農藥或殺蟲劑

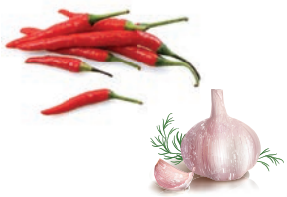

天然的農藥

噴灑植物萃取物當作農藥，如避免害蟲啃食的紅辣椒、大蒜，及預防植物生病的肉桂，都是最天然的農藥。

害蟲害獸對策

採取生物防治法來保護植物，以農場小尖兵蚯蚓、瓢蟲、獵鷹，來對抗不利植物成長的生物。

不使用除草劑
每小時監測雜草生長

發芽期每1小時檢查雜草生長，並使用GPS定位牽引機進行高效率的除草。

自行堆肥

以製作產品剩餘的植物濃縮素餵養土壤。並引進獨特的蚯蚓，在堆肥專區創造更肥沃的土壤。

礦物質豐富的水源

紐崔萊農場不以自來水灌溉，而是運用地下水或冰河水栽培植物。

5 收成

植物營養保衛戰 分秒必爭

不分晝夜，在植物營養價值最高時收成，採收後20分鐘內立即脫水乾燥，保留最豐富的植物營養素。

在作物營養價值最高時採收

針葉櫻桃不同採收時期的營養價值比較

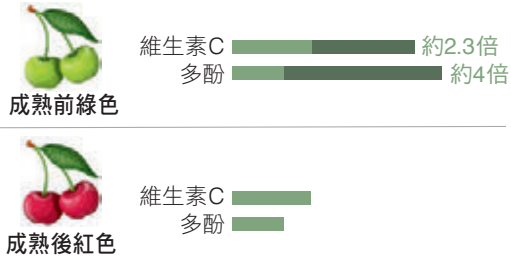

針葉櫻桃通常會在成熟的紅色狀態下出貨，事實上**成熟前的綠色果實營養價值較高。**

僅篩選出營養價值最高的綠色針葉櫻桃進行清洗。

盡快進行烘乾，保留豐富營養價值。（圖中為紫花苜蓿）

保留最高營養價值，採收20分鐘內進行烘乾＊

＊紐崔萊有機農場的製程，適用於保鮮要求特別高的水果或藥草等。

6 萃取

折射窗乾燥法 萃取完整植物菁華

以獨特濃縮萃取技術，從植物的果皮、種子、根莖、葉子，萃取營養價值最高的部位，完整保留植物營養成分。

1 植物脫水

採收20分鐘內進行清洗、烘乾。

2 研磨成粉末

研磨成粉末，以保留豐富營養素。

3 營養成分萃取與分級

粉末經震盪式篩濾器分離成AB級營養成分。A級可直接使用；B級須再萃取。

4 濃縮

B級粉末進一步濃縮，使水分降至9%。

5 噴霧乾燥

噴霧乾燥法僅留下4%水分。

6 混合攪拌

將A級粉末和處理過後的B級粉末混合。

7 完成濃縮素

混合攪拌後，進一步製成濃縮素。

僅有透過萃取技術才能完整運用植物營養成分

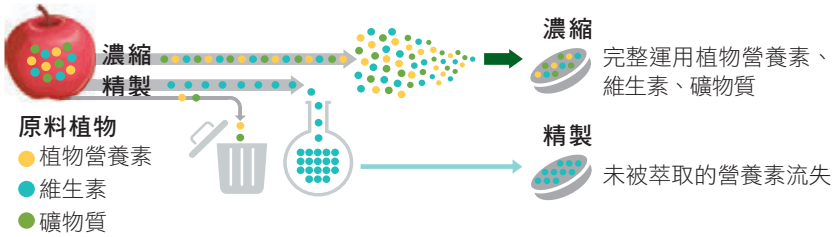

7 生產

領先業界的嚴格品管標準

紐崔萊除了遵循美國GMP和cGMP標準，也自訂嚴格的品管措施，一年平均對每項產品進行200次檢測，並對原料進行超過500,000次的品質檢查。

嚴格把關每個細節

在生產過程中，嚴格檢測每項產品，不僅要確認原料來源，還要確保符合所要求的營養成分，並保留詳細的記錄。

8 包裝

模擬環境測試
確保高品質始終如一

每年在搖晃、擠壓、加熱、冷凍的動作中，進行30,000次包裝測試。無論任何環境，消費者都能安心確認收到的是高品質產品。

每年超過 30,000 次包裝測試

撞擊測試

紐崔萊產品遍至世界各地，包裝設計可以在運送期間承受任何撞擊。

極端溫度測試

進行加熱與冷凍的極端溫度測試，確認產品在非正常溫度中的狀況。

9 成品

極致健康 就是紐崔萊

紐崔萊從種子到成品，全程嚴格控管，每一步均可追溯，是照顧你和全家人健康，最安心的選擇。

紐崔萊官方網站

全球唯一的祕密

紐崔萊是全球唯一在自有的有機農場栽種、採收與生產植物原料的維生素及營養補充品品牌

※ 資料來源: GlobalData, http://gdretail.net/amway-claims/
GlobalData 對全球維生素及營養補充品品牌做詳盡評估，檢查原料的來源、農場所有權以及其他相關資訊。”全球品牌”根據GlobalData的市場規模資料庫定義。

nutrilite™ 紐崔萊™ 營養補給全攻略

健康打底

優質蛋白素

double X
蔬果綜合營養片

得力+
綜合營養片

三倍強效
魚油膠囊

全方位優護
魚油膠囊

強效複合
益生菌

能量補給

雙效B群
能量片

營養能量棒

活果維他纖飲系列

XS能量飲
全系列

關心健康

三倍強效
魚油膠囊

薄荷大蒜片

蜂蜜卵磷脂
粉/嚼片

輔酵素Q10膠囊

綠茶素膠囊

順欣飲

順暢有感

強效複合
益生菌

纖維嚼錠

高纖+隨身包

綜合消化
酵素膠囊粒

活果維他
纖飲系列

蔚葆飲

健康御守

強效複合
益生菌

紫錐花錠

薄荷
大蒜片

倍欣
營養片

強效C
營養片

歐芹硒E
營養片

活果維他
纖飲系列

有機靈芝破壁
孢子粉

大口深呼吸

養氣飲

倍欣營養片

強效C營養片

歐芹硒E營養片

擺脫甘苦

好甘萃錠

雙效B群能量片

蜂蜜卵磷脂粉/嚼片

有機靈芝破壁孢子粉

憶起幸福

管花肉蓯蓉片

蜂蜜卵磷脂粉/嚼片

全方位優護魚油膠囊

活悅益生菌膠囊

晶明健康

晶明+金盞花葉黃素膠囊粒

倍欣營養片

全方位優護魚油膠囊

養晶飲

關鍵行動力

優質蛋白素關鍵行動力配方

葡萄糖胺膠囊

加美D鈣錠

三倍強效魚油膠囊

運動補給

XS紅橙飲

XS活力飲

活果維他纖飲系列

XS能量飲全系列

加美D鈣錠

雙效B群能量片

健康有型

易孅菌膠囊

BodyKey
營養超纖飲系列

美型纖盈錠

纖巧錠

優質蛋白素

高纖+隨身包

纖維嚼錠

營養能量棒

XS紅橙飲

XS活力飲

心情愉快

三倍強效
魚油膠囊

全方位優護
魚油膠囊

加美D鈣錠

雙效B群
能量片

活悅益生菌
膠囊

有夢最美

加美D鈣錠

有機靈芝破壁
孢子粉

活悅益生菌
膠囊

紅潤
好氣色

活妍飲

雙效B群
能量片

葉酸鐵營養片

顏值破表

水美飲

活妍飲

強效C營養片

XS機能能量飲
水蜜桃

健康續航

double X
蔬果綜合營養片

倍欣營養片

強效C營養片

歐芹硒E
營養片

甘草薑黃
維生素C飲

女性保健

全方位隨身營養
亮顏活力組合

女士
益生菌

葉酸鐵
營養片

月見草琉璃苣
膠囊粒

水美飲

蘅怡飲

甘草薑黃
維生素C飲

男性保健

全方位隨身營養
強健活力組合

好甘萃錠

倍欣營養片

蘅怡飲

甘草薑黃
維生素C飲

銀髮族保健

全方位隨身營養
關鍵靈活組合

管花肉蓯蓉片

葡萄糖胺膠囊

優質蛋白素
關鍵行動力配方

三倍強效
魚油膠囊

晶明+金盞花
葉黃素膠囊粒

有機靈芝破壁
孢子粉

順欣飲

蘅怡飲

甘草薑黃
維生素C飲

孕婦保健

double X
蔬果綜合營養片

優質蛋白素

全方位優護
魚油膠囊

葉酸鐵營養片

蜂蜜卵磷脂
粉/嚼片

兒童保健

兒童成長綜合
營養嚼片

兒童C+
益生菌

兒童營養
鐵嚼片

甘草薑黃
維生素C飲

打造優質消化道 穩固健康根基

豐收源自土壤 健康啟自消化道

要收成優質作物，土壤至關重要。土壤中的微生物能分解有機物，轉化成植物可吸收的營養素。健康的消化道和豐富的好菌，就像肥沃的土壤一樣，每天滋養我們的身體。以益生菌打底，養成健康消化道，使全身獲得養分，讓健康之樹茁壯。

菌叢平衡與生理機能息息相關

消化道中的微生物菌叢可幫助轉化營養素、合成人體所需的維生素，進而影響身體日常許多生理機能。

腸道決定一生健康

消化道健康是全身健康的根本

人體微生物數量約有 100 兆，差不多是人體細胞的數量，其中超過 80% 的微生物位於消化道，影響著消化道、體態、氣色、情緒、新陳代謝等身心狀況。

微生物有好有壞，健康的消化道需要有一定比例的好菌（益生菌）打底。然而，益生菌會因飲食、藥物、疾病、年紀、生活習慣等有所增減，需要適時補充益生菌，維持消化道菌相平衡，才能擁有健康好機能！

身體共生菌的分布

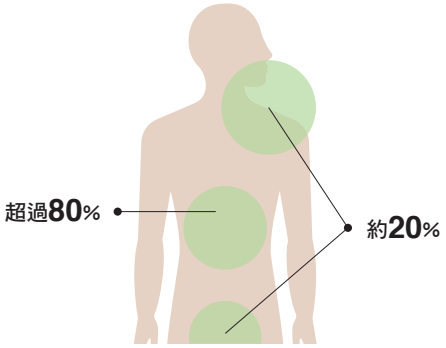

好菌聯手纖維 養成健康消化道環境

好菌與纖維兩者聯手能讓營養吸收事半功倍，為身體建立正向循環。好菌越多，纖維就能好好被分解，有益消化道健康；纖維越多，越能餵飽好菌，讓好菌持續增長繁殖、發揮作用。

益生菌
好菌進駐 抑制壞菌

好菌（益生菌）

- 改善消化道狀況
- 幫助代謝醣類、寡糖和膳食纖維，產生對身體有益的物質

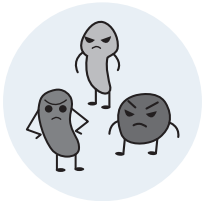

壞菌

- 代謝食物後會產生氣味、毒素
- 易造成腹瀉、便祕，及其它疾病

膳食纖維
淨化消化道 滋養益生菌

水溶性纖維

- 益生菌的營養來源，有助生長繁殖
- 吸水後成膠狀物質
- 軟化糞便，幫助排出

非水溶性纖維

- 幫助消化道蠕動
- 縮短有毒物質停留體內時間
- 增加糞便體積

益生菌與膳食纖維相輔相成 為營養打底

長客計畫

好菌常駐 培養消化道好環境

常樂組(纖維嚼錠)

Foundational Solution–Chewable

訂貨代碼 8495
內容 強效複合益生菌 30 入 1 盒＋
纖維嚼錠 1 瓶
售價 2,320 元

長客計畫

優質益菌生 養出更多好菌

常樂組(高纖+隨身包)

Foundational Solution–Powder+

訂貨代碼 8471
內容 強效複合益生菌 30 入 1 盒＋
高纖 + 隨身包 1 盒
售價 3,030 元

早晨喚醒消化道 好菌先卡位

一日之計在於晨，每天早晨為補充好菌黃金時間，讓多數好菌進入卡位，有助於喚醒消化道，讓一整天營養更給力！

常活指南

14 天養好菌計畫 健康沒煩惱

益生菌就像住在消化道裡的小房客，消化道環境好，能吸引更多「好菌寶寶」入住。從基礎到進階，教你如何透過飲食、運動和營養調理成為好房東，顧好消化道，讓體內的好菌小房客們住得開心又舒服，全身都健康！

好營養

補對營養
好菌健康打底

健康吃

吃對食物
養好消化道健康

輕鬆動

搭配運動
按摩保健消化道

7天基礎版＋7天進階版

從最基本的飲食、運動和生活型態開始，輕量學習。透過有趣的知識圖卡，帶你認識消化道和益生菌的重要，用好菌每日打底，建立良好的健康習慣。

基礎版
看更多

更深入的消化道知識、多元的飲食建議及膳食纖維補充，為益生菌提供充足營養。搭配簡單按摩運動，維持消化道良好狀態。好菌打底基本盤、加乘營養吸收，全面照顧健康。

進階版
看更多

好菌常在 推薦組合

- **常樂組（纖維嚼錠）**
  訂貨代碼 8495
  全身健康基礎的關鍵在於消化道健康。菁英好菌搭配膳食纖維，攜手養出消化道好環境，讓全身獲得加乘營養，健康之樹茁壯成長。

- **常樂組（高纖＋隨身包）**
  訂貨代碼 8471
  百篇科研支持菌株，效果穩定直達駐守消化道，搭配高纖＋隨身包，有助好菌生長，維持消化道機能更有感。

吃好 動好 補好 輕鬆養出好菌

常吃好食材

適量攝取富含益生菌的發酵食品，如優格、味噌、泡菜等，同時也要注意攝取足夠的膳食纖維，如糙米、芝麻等，作為益生菌的營養來源。

常動好健康

每天起床後做簡單的按摩與日走8,000步，刺激蠕動、改善消化道環境。

常補好營養

每天補充益生菌和纖維，維持消化道菌叢平衡，並養成良好的生活習慣，讓益生菌住得更安康。

消化道年齡檢測 計算你中了幾項

生活習慣	飲食習慣	如廁習慣
○無法固定上廁所時間	○經常不吃早餐	○被他人說放屁很臭
○常吸菸	○早餐時很忙，快速吃完	○不用力就上不出來的狀況多
○臉色差、老態明顯	○無法固定用餐時間	○上完廁所後覺得有殘便
○煩惱於肌膚狀況與青春痘	○感到蔬菜攝取不足	○糞便太硬上不出來
○總是感到壓力	○喜歡吃肉	○上出一粒粒的兔子糞便
○在意運動不足	○討厭牛奶與乳製品	○常常糞便變得太軟
○不太容易睡著（睡不好）	○每周外食4次以上	○糞便顏色傾向黑色
○睡眠不足		○上出的糞便沉入馬桶底部
		○糞便很臭

4個以下：消化道年齡比實際年齡多5歲，消化道環境尚可，多注意現在生活吧！

5～9個：消化道年齡比實際年齡多10歲，稍微改善飲食及生活習慣，就有重返年輕的可能。

10～14個：消化道年齡比實際年齡大20歲，消化道環境已經老化的可能性很高，應立即改善生活。

15個以上：消化道年齡比實際年齡大30歲，消化道環境混亂，必須重新建立正確飲食觀念與生活習慣。

Tip 想擁有符合實際年齡的消化道，建議每日補充益生菌，幫助調整體質、維持消化道健康。

健康享So先暖身 喚醒你的代謝力

就像運動前要先暖身，追求美好體態也要讓身體先「預熱」！別急著計算熱量、跳健身操，真正聰明的做法，是至少先讓身體經歷「代謝啟動期」，幫助你的減法美型之路不硬撐、不卡關！透過「代謝啟動」，從根本調整體質，有助你打造美好體態。

啟動代謝力 3 關鍵

進入體態管理期之前，先給身體一段至少7天的暖機時間，讓消化道與身體調整好代謝節奏，為好體態打造良好基礎，將有助成果事半功倍。而代謝啟動期有著不可忽略的3大關鍵：

1 消化道調理

代謝型菌株後生元 –– CECT 8145自消化道啟動，從根本調整體質，為代謝打基礎。

2 良好作息

運動重點是持之以恆，也有助睡眠，摩洛紅橙中的紅橙多酚能夠為代謝加分。

3 飲食控制

要做好飲食控制，善用特定營養素輔助，吃得更聰明，並減輕偶爾小放縱的罪惡感。

先以7天啟動代謝，再依照個人需求選擇解決方案。
有代謝應援，助力健康更纖盈！

第1天　第8天　第35天

告別
多餘囤積 ▶▶

＋

第1天　第8天　第21天

打造
俐落美型 ▶▶

＋美型指南

啟動代謝 推薦組合

代謝營養立即入手

消化道代謝	運動代謝	飲食代謝	
・易孅菌膠囊 科研級代謝新動能－後生元 CECT8145，自消化道傳遞代謝訊號，從根本調整體質。	・XS 紅橙飲 紅橙多酚有效加強運動新陳代謝，纖盈美型好健康！	・纖巧錠 腰豆（白腎豆）、黃豆，獨家專利萃取配方，雙重閃澱。	・美型纖盈錠 專利綠茶多酚提高身體利用率，促進新陳代謝。

植萃健康提案

減法指南

循序漸進三階段
28天輕鬆告別多餘囤積

追求美好體態，不在於辛苦速成，而是藉由融入生活的健康習慣輕鬆養成。透過低GI飲食及營養攝取，打造良好體質，再根據階段性目標，依個人需求補充。搭配適量運動，促進代謝循環。循序漸進，讓你由內而外煥發纖盈光采。

營養師帶你輕鬆挑吃飽吃好無負擔

- 專業營養師精心設計的低GI飲食計畫。
- 提供28天三階段中，外食建議，和56道自煮料理指南，幫助你穩定血糖，輕鬆達標。

關鍵植物營養打造纖盈好基礎

- 均衡三大營養素、優質蛋白質、膳食纖維、Omega-3，打造減法體質。
- 同時利用植物營養素、維生素、礦物質、卵磷脂，升級減法效率。

NIKE合作教練獨家指導新手也能超享動

- 每日課程，提供28天三階段專業的運動建議。
- 搭配有氧運動、肌力訓練及柔軟度訓練，提升基礎代謝率。無論是運動新手，還是健身達人都能放開動。

瞭解更多

每日補充優植營養　打造健康好體質

吃好吃飽又不超量是維持體態的關鍵，透過營養早餐開啟新的一天，不僅提供每日所需基礎營養，還能夠促進新陳代謝，再加上適量運動，減法效率更上一層樓！

營養關鍵小筆記

- **BodyKey 營養超纖飲**
  豐富的三大營養素滿足需求，能量不超載、維持健康體態。

- **優質蛋白素—全植物配方**
  蛋白質為肌肉合成的來源之一，可用於肌肉生長。

- **double X 蔬果綜合營養片**
  提供國人普遍攝取不足的植物營養素，符合人體所需，幫助提升新陳代謝。

- **三倍強效魚油膠囊**
  Omega-3 幫助調整體質、促進身體循環代謝。

- **蜂蜜卵磷脂粉**
  幫助體內環保，擺脫負擔，讓通道不油膩。

- **纖維嚼錠**
  膳食纖維促進腸道蠕動，可增加飽足感。

優植營養怎麼吃

循序漸進三階段
依階段目標補充營養素

邁向美好體態的路上，會因為生理狀態不同而有不同的階段性任務。
想要達成目標，除了良好的飲食及運動習慣外，
還可以依個人需求補充營養素，幫助提升減法效率！

第1～7天 纖淨順暢

階段目標：益生菌幫助消化，膳食纖維促進腸道蠕動，幫助排便順暢，啟動健康正循環

- 纖維嚼錠
  訂貨代碼 2570

- 高纖+隨身包
  訂貨代碼 2744

- 強效複合益生菌30入
  訂貨代碼 2781

- 強效複合益生菌90入
  訂貨代碼 2803

第8～21天 促進代謝

階段目標：補充植物營養素並搭配適量運動，促進新陳代謝，提升減法效率

- 美型纖盈錠
  訂貨代碼 2609

- 纖巧錠
  訂貨代碼 2550

- 雙效B群能量片
  訂貨代碼 2616

- XS紅橙飲
  訂貨代碼 9797

第22～28天 緩和重啟

階段目標：維生素 C 與膠原蛋白幫助調節生理機能，色胺酸、鈣、鎂與維生素 D 幫助入睡，準備開啟下個健康循環

- 強效C營養片
  訂貨代碼 2573

- 加美D鈣錠
  訂貨代碼 2578

- 優質蛋白素—全植物配方家庭號
  訂貨代碼 2740

嘴饞怎麼辦？

打造理想曲線的過程中難免有嘴饞的時候，
適量選用添加營養素的無負擔點心，
就可兼顧健康與口腹之欲！

迅速補充蛋白質

- 優質蛋白素

訂貨代碼 全植物配方 2575／家庭號 2740

巧克力口味 2802／草莓口味 2571／抹茶口味 2648

能量補給又涮嘴

- 營養能量棒

訂貨代碼 藜麥海苔口味 2845／蔓越莓口味 2846

嚴選好果食 健康無負擔

- 綜合好果食

訂貨代碼 2825（7入）／2840（21入）

美型指南

14天輕鬆玩美營 運動表現超給力

想要健康有型，透過飲食、營養與有趣運動最簡單！從基礎到進階，一步步養成規律運動習慣，打造身體最佳平衡，無論是運動小白，還是已有規律鍛鍊的運動高手，都能健康有型、輕盈有活力！

有基礎有進階
運動小白也能變好手

營養補給有目標
讓你更有感

健康吃得對
享受美食無負擔

7天基礎版

啟動運動計畫，等於已完成一半的挑戰。搭配有趣拍照技巧與簡單運動，讓你輕鬆鍛鍊、拍出美照！

瞭解更多

7天進階版

跟著有趣影片動一動，再配合補充正確的運動營養素，進階打造手臂、腹部、臀部及腿部線條。

瞭解更多

運動營養 推薦組合

- **XS 紅橙飲**
  訂貨代碼 9797
  添加義大利西西里島摩洛紅橙濃縮粉，有效促進新陳代謝。

- **XS 活力飲—葡萄柚風味**
  訂貨代碼 9766
  獨家科研配方，小分子完整好吸收，幫助提升運動表現。

- **優質蛋白素—全植物配方**
  訂貨代碼 2575
  營養打底，幫助組織修復。

動對 吃對 補對 打造俐落美型

動對地方

無論是運動小白還是運動高手，都可以跟著輕鬆有趣的圖片跟影片，循序漸進鍛鍊各部位。

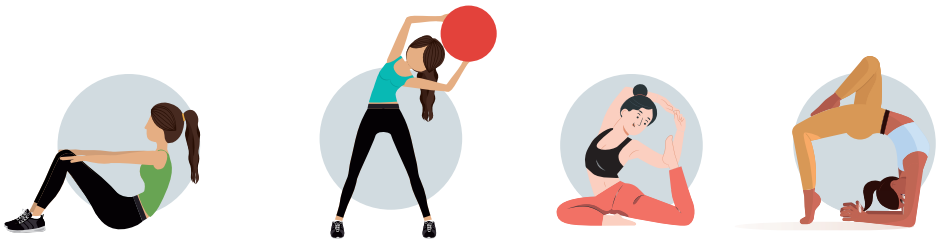

吃對食物

選擇新鮮原型的食物、多樣化且纖維豐富的蔬菜，提供足夠的維生素、礦物質與植化素。

補對營養

運動前

碳水化合物為身體主要的能量來源，再加上健康完整的優質蛋白質、脂肪食物以及營養補充，例如紅橙多酚與異麥芽酮糖，可促進代謝。

運動後

需補充水分以避免脫水，同時攝取含有蛋白質與碳水化合物的食物，也可補充含有完整胺基酸類的補充品及綜合維生素，幫助緩和休息。

運動營養立即入手

- **雙效 B 群能量片**
  訂貨代碼 2616
  維生素 B 群有助維持能量代謝，提升運動表現。

- **加美 D 鈣錠**
  訂貨代碼 2578
  鈣、鎂與維生素 D_3，打造穩固強健好骨氣。

- **得力$^+$ 綜合營養片**
  訂貨代碼 2959
  一錠補充多元營養，打底基礎健康營養。

靈活指南

28天三階段體驗 靈活行動每一天

行動保養要日積月累，刻不容緩！不論你是上班族、運動族還是樂齡族，都需要及早守護靈活的行動力，才能享有自在人生，走得更遠！

靈活動
運動醫學專家
聯新醫院專業指導
護關運動

營養補
植萃健康力
掌握營養素關鍵
守護行動力

健康吃
專業營養師調配
蛋白素特調食譜

三階段循序漸進打造靈活每一天

階段 1 矯正身體狀況	正確瞭解自我行動力狀況 生活矯正建議
階段 2 鍛鍊強健行動力	增強肌力，減輕負擔 分群專屬護關運動建議
階段 3 持續維持長期健康	營養攝取與運動習慣養成

瞭解更多

靈活營養 推薦組合

- **優質蛋白素—關鍵行動力配方**
  訂貨代碼 2957
  3 種植物蛋白配方、2 種植物胜肽、1 種玻尿酸來源，幫助肌肉生長，掌握靈活關鍵。

- **加美 D 鈣錠**
  訂貨代碼 2578
  歲月流逝，但健康不能跟著流逝！鈣、鎂與維生素 D3，打造最穩固的強健好體質。

- **葡萄糖胺膠囊**
  訂貨代碼 2565
  含葡萄糖胺，添加柑橘生物類黃酮及針葉櫻桃濃縮，維持生理機能。

- **三倍強效魚油膠囊**
  訂貨代碼 2986
  3 倍吸收配方，每日份 EPA+DHA 達 1,000mg，促進新陳代謝、維持行動力、增進皮膚健康。

日健指南

28天運用邏輯 打造好體質

環境危機四伏，看不見的威脅最讓人擔心！要打造健康身體，日日都是關鍵，營養加上運動，化被動為主動，養成強健屏障即刻開始！

每日補
完整營養建議
每一日都營養滿分

營養吃
專業營養師指導
自煮外食無負擔

健康動
輕鬆運動
打造日健好生活

三階段 打造身體強健

階段 1 基礎打底	階段 2 營養補給	階段 3 強化穩固
蛋白質與植化素為健康打底	利用維生素 C 部屬兵力	建造穩固健康護城河

瞭解更多

穩固強健 健康百分百

日健指南套組

Immunity Program

健康從打底開始，每日補充優質蛋白質，維持體內各項功能正常運轉；益生菌提高好菌存活率，讓你常保健康，再加上 double X 補足營養素，擁有健康好體質。

訂貨代碼 2970
內容 優質蛋白素 – 全植物配方家庭號 1 罐 ＋ double X 蔬果綜合營養片補充包 1 盒＋強效複合益生菌 30 入 1 盒 + 紐崔萊手提袋 1 個（贈品送完為止）

售價 5,740 元

蛋白質 我們都需要

蛋白質是「構成人體」最重要的營養素

蛋白質有益修復組織，足量補充也有助養顏美容。
為了邁向美好體態，補充蛋白質也可增加飽足感。
然而，當蛋白質的攝取量低於需求量時，會造成營養不良而無法維持人體正常運作，
因此每天都必須確實攝取蛋白質。

人體約有 16%
是由蛋白質構成
小至人體細胞、組織、器官的構成，大至生長發育、組織修復、肌肉生長、增強體力等，都仰賴蛋白質。

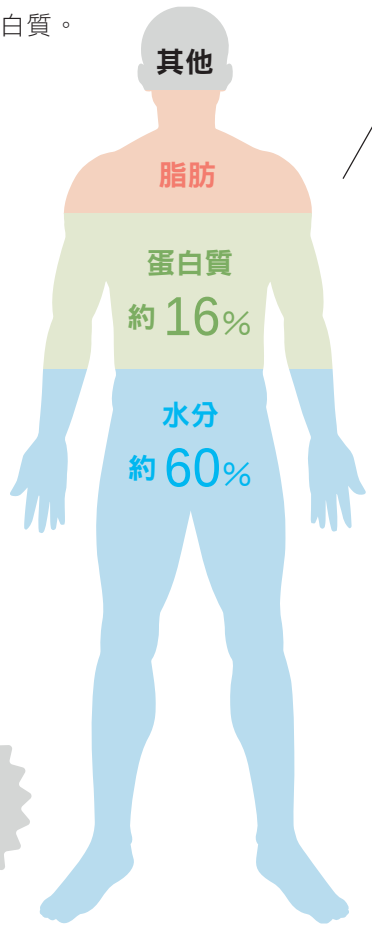

蛋白質
對身體的幫助

- 細胞、組織、器官健康
- 生長發育
- 肌肉生長
- 組織修復
- 曲線管理
- 增強體力
- 養顏美容

一天要吃多少蛋白質才足夠？

以自己體重為基準
一般人每天要攝取 **1.1g / kg**

一般健康成人	成長中的孩童與青少年	孕婦	健身者	70 歲以上樂齡族群
1.1g	1.2~1.6g	1.5g	1.6g	1.2g

一天難以攝取足量

以體重60kg為例，每天蛋白質要攝取

9 份肉 或 9 顆蛋 或 8 杯牛奶

為什麼選擇紐崔萊優質蛋白素？

紐崔萊是全球及台灣銷售第一蛋白質營養補充品品牌*
台灣每25秒就賣出1瓶**

原因 1

大豆、小麥、豌豆的黃金組合

確保完整的9種必需胺基酸！
補充每日所需營養

品質達國際
最高標準
PDCAAS=1

原因 2

營養給力無負擔

- ✓ 0膽固醇
- ✓ 0乳糖
- ✓ 每份僅38大卡

* 資料來源：GlobalData, http://gdretail.net/amway-claims/ 此宣稱驗證是根據 GlobalData 的市場規模資料庫，包含各種蛋白質及營養保健產品在全球 200 多個國家中的品類市場規模及品牌市佔率。數據是基於零售價的零售總額及 % 占比。請注意，紐崔萊包括紐崔萊和 Nutriway 等品牌產品的銷售。

**2021 資料。

蛋白質每天要足量、更要無負擔！

蛋白質種類不同，潛在負擔也就不同
紐崔萊優質蛋白素，每份含8g蛋白質，營養無負擔

蛋白質負擔每份差異
（以 7 ～ 8g 蛋白質為例）

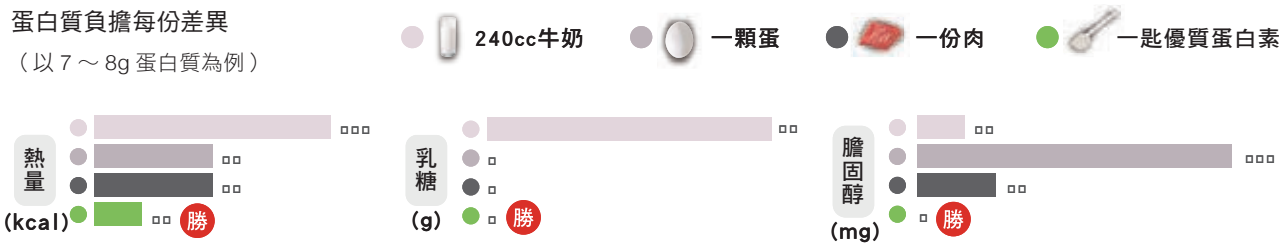

長客計畫

植萃無負擔

優質蛋白素—全植物配方

All Plant Protein

CONTENTS CERTIFIED NSF

好體力才能開啟效率滿滿的一天！優質蛋白素為 100% 植物配方，無膽固醇、無乳糖，品質達國際最高標準（PDCAAS=1），幫助增強體力！

訂貨代碼 2575
重量 450g
售價 995 元

長客計畫

優質蛋白素—全植物配方家庭號

All Plant Protein 900g

CONTENTS CERTIFIED NSF

訂貨代碼 2740
重量 900g
售價 1,890 元

長客計畫

補充每日基礎營養

優質蛋白素—抹茶口味

Protein Green Tea Flavor

CONTENTS CERTIFIED NSF

訂貨代碼 2648
重量 450g
售價 995 元

長客計畫

調整體質 體力更佳

優質蛋白素—巧克力口味

Protein Chocolate Flavor

CONTENTS CERTIFIED NSF

訂貨代碼 2802
重量 500g
售價 995 元

長客計畫

孩子生長發育必備

優質蛋白素—草莓口味

Protein Strawberry Flavor

訂貨代碼 2571
重量 450g
售價 995 元

CONTENTS CERTIFIED NSF

優質蛋白素—全植物配方隨身包

All Plant Protein Powder Sachet

訂貨代碼 2576
重量 10g x14 包
售價 440 元

另供選購

紐崔萊搖搖杯
訂貨代碼 9573 **售價160元**

紐崔萊便利錠片盒
訂貨代碼 7897 **售價80元**

CONTENTS CERTIFIED NSF

通過美國國家衛生基金會多項測試標準及認證，產品嚴格把關。

長客計畫 請見第79頁

保養早一步 靈活有保固

肌肉生長最給力*
植物蛋白雙胜肽
小分子型態,更好吸收

*蛋白質:有助於肌肉生長

咕溜最有力
97.2%高純度玻尿酸
成份精純、特選植物來源

關鍵營養基礎
三種優質植物蛋白
提供9種必須胺基酸

30歲：行動保養元年
30歲後，身體的肌肉、玻尿酸、鈣隨年紀流失，更要注意行動力靈活關鍵—肌肉支撐力；補給肌肉營養＋運動，有助提升肌肉支撐力

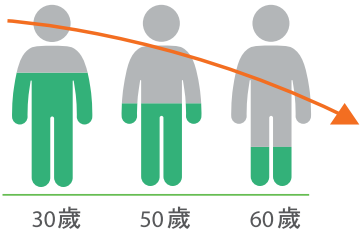

長客計畫

CONTENTS CERTIFIED NSF

關鍵激力 雙重給力
優質蛋白素—關鍵行動力配方
All Plant Protein Booster

想要留住關鍵力量，需要營養與運動雙管齊下。關鍵行動力配方，提供3種植物蛋白、2種小分子植物胜肽、與1種高純度玻尿酸，提供良好健康基礎。搭配適量運動，幫助掌握靈活關鍵。

訂貨代碼 2957
重量 450g
售價 1,800 元

維生素、礦物質系列

double X™ 活力滿點

紐崔萊旗艦營養 MVP

最符合國人需求的完整配方，彌補每日飲食不均造成的營養缺口，精心設計的完整營養MVP，讓你活力滿點！

POWERED BY PHYTO PROTECT™

專利植萃強化配方

紐崔萊科學家發現薑黃、迷迭香、洋蔥三種萃取物搭配時，對提升身體保健力的效果，比單一存在更為亮眼。

國人有 86% 蔬果量攝取不足

蔬菜

1日目標≧3份

約87.6%的人不足

水果

1日目標≧2份

約85.7%的人不足

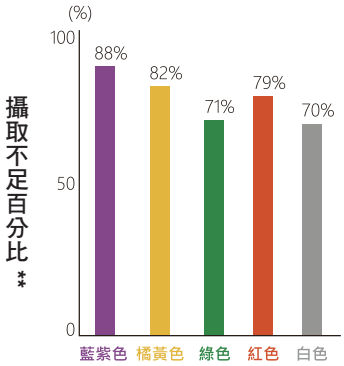

普遍缺少來自各色蔬果的植物營養素

* 資料來源：

1. 2017-2020 國民營養健康狀況變遷調查結果
2. Blumfield, M.; Mayr, H.; De Vlieger, N.; Abbott, K.; Starck, C.; Fayet-Moore, F.; Marshall, S. Should We ‘Eat a Rainbow’? An Umbrella Review of the Health Effects of Colorful Bioactive Pigments in Fruits and Vegetables. Molecules 2022, 27, 4061.

你今天吃了多少種蔬果呢？

完整的營養價值

double X 提供維生素、礦物質及國人普遍攝取不足的植物蔬果菁華，相當於一次就吃到豐富的營養素，是最方便的補充方式！

植物營養素 3 大特點

- 又稱「第七大營養素」
- 人體無法製造，須從食物中攝取包含：花青素、胡蘿蔔素…等
- 是植物在惡劣環境中保護自己的營養素，能幫助人體健康

21 種植物蔬果菁華
提供超過 100 種植物營養素

將針葉櫻桃、紫花苜蓿、甘藍、迷迭香、番茄等 21 種蔬果，以獨特技術萃取製成濃縮素，完整保留超過 100 種植物營養素。

10 種礦物質
Mineral

12 種維生素
Vitamin

21 種植物蔬果菁華
Phytonutrient

double X 有更豐富的植物營養素

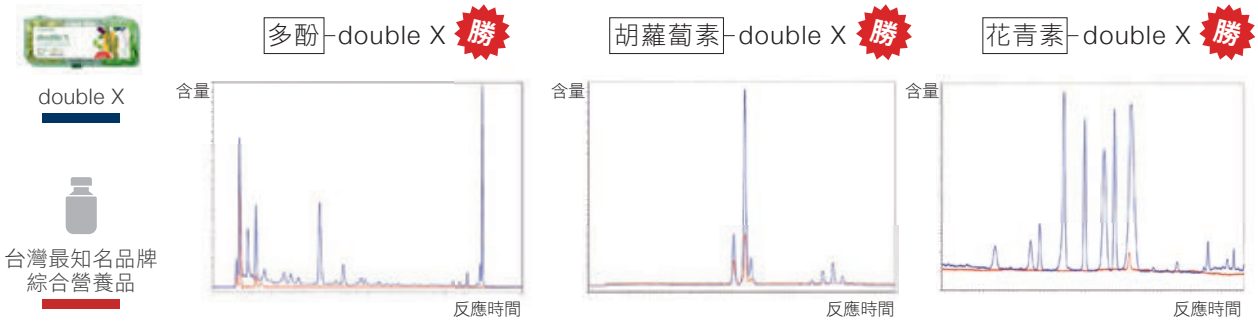

1.此表依據2025年紐崔萊總部科學家進行的高效液相色譜分析結果繪製
2.測量基準為該產品的每日建議用量

全方位健康補給

double X 蔬果綜合營養片

double X

double X 提供全方位健康補給，迅速開啟元氣滿分的一天，獨家植萃專利配方 PhytoProtect™，健康我最罩！

訂貨代碼 2696
容量 186 錠
售價 2,300 元

長客計畫

double X 蔬果綜合營養片—補充包

double X Refill

訂貨代碼 2697
容量 186 錠
售價 2,200 元

double X 蔬果綜合營養片—10天份

double X 10-Day

訂貨代碼 2789
容量 60 錠
售價 815 元

每天第一餐 打底營養根基！

健康double 活力加乘

營養早餐組— double X盒裝

Nutrilite Breakfast Set

愛的營養方程式是1匙優質蛋白素＋3錠 double X＝5色完整營養早餐，輕鬆幫你照顧全家人，擁有元氣滿滿的每一天。

訂貨代碼 2704
double X 盒裝1盒＋
優質蛋白素－全植物配方 450g 1罐
售價 3,295 元

長客計畫

營養早餐組—double X補充包

Nutrilite Breakfast Set double X Refill

訂貨代碼 2705
double X 補充包1盒＋
優質蛋白素－全植物配方 450g 1罐
售價 3,195 元

長客計畫

搶救壓力山大族

全方位隨身營養－強健活力組合

Nutrilite Energy Pack

活力足隨時護，double X 蔬果綜合營養片＋三倍強效魚油膠囊＋倍欣營養片完美組合，全方位守護！

訂貨代碼 2792
容量 60 包
售價 3,920 元

長客計畫

生活忙碌族救星

全方位隨身營養－亮顏活力組合

Nutrilite Beauty Pack

好氣色隨時補，double X 蔬果綜合營養片＋三倍強效魚油膠囊＋強效 C 營養片強力聯手，抗氧化又促進膠原蛋白生成，讓你常保好氣色。

訂貨代碼 2793
容量 60 包
售價 4,180 元

長客計畫

行動靈活你專屬

全方位隨身營養－關鍵靈活組合

Nutrilite Agile Pack

靈活動隨時顧，double X 蔬果綜合營養片＋三倍強效魚油膠囊＋葡萄糖胺膠囊完整搭配。高純度葡萄糖胺補充關鍵所需營養，隨時展現靈活行動力。

訂貨代碼 2794
容量 60 包
售價 4,870 元

隨時備戰 強效C營養片

為什麼需要維生素 C ？

維生素 C 具抗氧化作用，能促進膠原蛋白生成，增進體內骨骼及牙齒的生長。

結合紐崔萊針葉櫻桃，守護健康！

- **好 C 力：**獨特緩釋技術，續航 8 小時保健力。
- **好 C 收：**針葉櫻桃濃縮素 × 天然柑橘生物類黃酮。
- **好 C 睛：**含 500mg 天然來源維生素 C，神采奕奕好氣色。

長客計畫

健康我最罩 不再趕流行

強效C營養片

Bio C Plus

CONTENTS CERTIFIED NSF

季節變化，不想掉進「流行」的陷阱裡，你需要強效C的呵護，讓你不趕流行，天天都健康。

訂貨代碼 2573
容量 60 錠
售價 925 元

水溶性維生素易流失，如何有效補充？

維生素 C 和維生素 B 群都是會因為作息不規律、壓力等，而被消耗的營養素。甚至因為易溶於水的特性，即使一次大量攝取，超量的部分也會被排出體外，因此持續性的補充相當重要。

示意圖

紐崔萊獨特緩釋技術 *

網狀科技 8 小時續航！

*以強效C營養片為例。

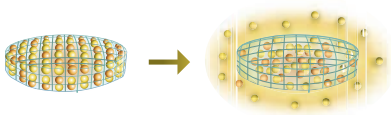

紐崔萊運用獨特科技，將維生素 C 與特製的微小纖維壓縮在一起。

當錠片到達消化道時，錠片中的微小纖維就會膨脹。

長客計畫 請見第79頁

活力續航 雙效B群能量片

維生素 B 群是什麼？

包含維生素 B_1、B_2、B_6、B_{12}、菸鹼素、泛酸、葉酸、生物素，總共 8 種組成維生素 B 群大家族，在體內扮演重要角色，但身體無法自行合成，必須額外補充。

長客計畫

活力續航8小時

雙效B群能量片

Vitamin B Plus

CONTENTS CERTIFIED NSF

想要精力充沛無須再靠意志力，緩釋雙層錠片設計，讓你續航 8 小時，挑戰一整天的精彩！

訂貨代碼 2616
容量 120 錠
售價 990 元

紐崔萊雙效 B 群能量片 玩轉生活每一天

瞭解更多

緩釋雙層技術 8 小時活力不斷電！

依據各自的溶解時機，設計成雙層結構。

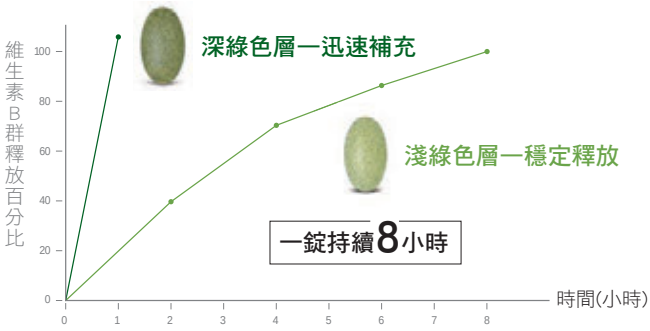

※第三方機構調查：根據人體胃腸道模型試驗(2015年9月實施)製作

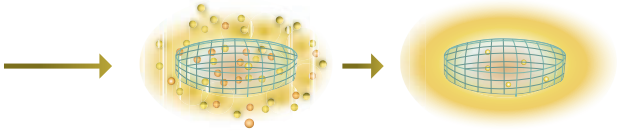

形成小型精密的過濾器，有效控制維生素 C 的釋放。

維生素 C 可以在 8 小時內穩定被釋放，更能增加吸收效率。

使用螺旋藻 全程追溯好安心

完整 8 種維生素 B 結合螺旋藻，提供活力來源！

加美D鈣錠 打造強健好骨氣

鈣是什麼？

人體中含量最高的礦物質是鈣，其中約 99% 存在骨骼與牙齒中，血液、肌肉中也含有鈣。
骨質密度在 20～30 歲達到巔峰後，就會逐年降低。
久坐、熬夜、穿高跟鞋、運動過度等習慣，都會加速骨骼趨向不健康。

你的鈣攝取夠了嗎？

衛福部建議，成年人每天應攝取 1,000mg 的鈣，但台灣民眾普遍攝取不足，建議額外補充為佳。

* 根據衛生福利部國民營養健康狀況變遷調查 106～109 年成果報告。

關鍵三營養

選擇紐崔萊 讓鈣更厲害

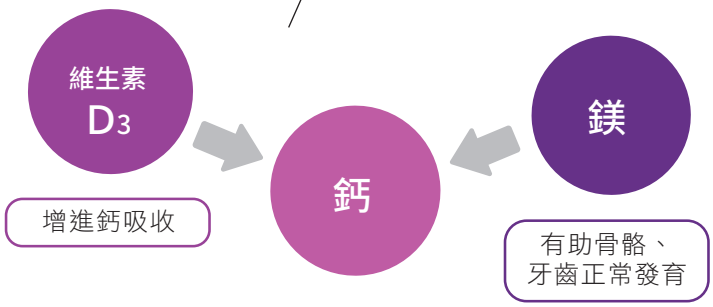

- **鈣純淨：**
  添加冰島純淨海藻鈣，全程追溯可信賴。
- **鈣關鍵：**
  骨骼健康關鍵三營養，鈣、鎂、維生素 D3。
- **鈣吸收：**
  維生素 D3 增進鈣吸收。
- **鈣厲害：**
  每錠相當 6.8 公升大骨湯含鈣量，打造堅實體格！

長客計畫

完整金三角 強健好骨氣

加美D鈣錠

Cal Mag D Advanced

歲月流逝，但健康不能跟著流逝！鈣、鎂與維生素D3，打造最穩固的強健好骨氣。

訂貨代碼 2578
容量 180 錠
售價 660 元

長客計畫 請見第79頁

長客計畫

多元營養 輕鬆攝取
得力+綜合營養片
daily

12種維生素及10種礦物質配方，添加3種植物萃取菁華，一錠補充多元營養，維持基礎健康好幫手。

訂貨代碼 2959
容量 45 錠
售價600 元

長客計畫

維護健康的第一把交椅
倍欣營養片
Bet-A-Zinc

PM2.5無孔不入！維生素A及β胡蘿蔔素可促進肌膚與黏膜健康，適量補充，鞏固健康的第一把交椅。

訂貨代碼 2512
容量 110 錠
售價 730 元

長客計畫

抗氧化的好幫手
歐芹硒E營養片
Parselenium E

獨特維生素E加硒抗氧化配方，添加紐崔萊農場歐芹蔬果菁華，提供植物營養素，呵護健康！

訂貨代碼 2545
容量 60 錠
售價 1,380 元

長客計畫

鐵定給你好氣色
葉酸鐵營養片
Iron-Folic Plus

好吸收的有機鐵和菠菜蔬果菁華，吃出好氣色，更是孕乳期媽媽必備。

訂貨代碼 1064
容量 120 錠
售價 650 元

長客計畫

多種維生素 好喝又健康
活果維他纖飲
Phytopowder Canister

下午茶喝什麼？來杯活果維他纖飲，豐富維生素B+C，膳食纖維消化順暢，輕鬆喝出健康與活力！

訂貨代碼 針葉櫻桃口味 2638
活力紅橙口味 2636
清新檸檬口味 2637
重量 360g
售價 960 元

營養超纖飲 邁向健康有型

為什麼需要營養超纖飲？

含有豐富營養，不只能夠提供身體所需，而且熱量約205大卡，是適合忙碌的現代人開始養成健康生活、輕量飲食的好夥伴。

現代飲食困擾

現代人常常不自覺吃下過量的高油高糖食物，導致不健康的體況。為了健康管理，用節食、大量運動等激烈方法，往往無法攝取到足夠營養素，不只難以達成效果，更無法持之以恆。

三大營養素，提供身體基本所需

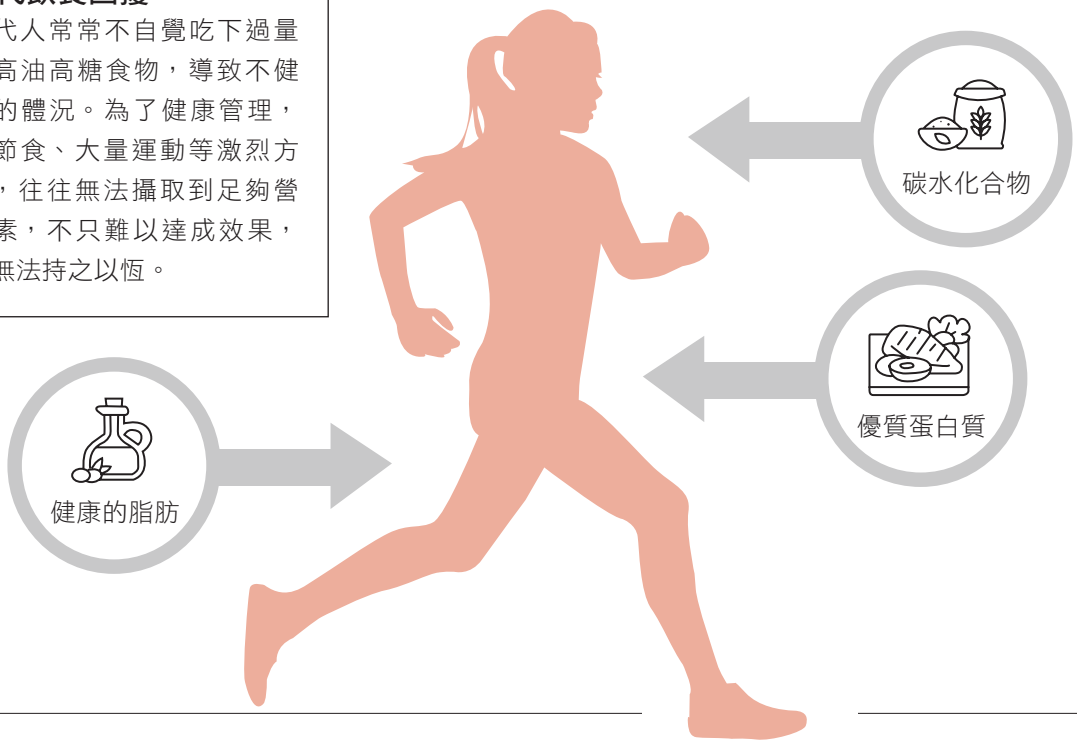

多重營養 促進健康

- **比例適量的三大營養素與多種微量營養素：**
  每包含最佳比例的蛋白質、碳水化合物、脂肪，與多種維生素、礦物質，提供身體基本所需的能量；每日使用有助於建立健康生活飲食習慣。
- **足量蛋白質：**
  提升蛋白質攝取量與比例，搭配適度運動可幫助肌肉生長，提升基礎代謝率，進而打造纖盈體質。
- **膳食纖維：**
  可以提供飽足感，促進消化道健康。

搭配營養飲品 更容易達成健康姿態

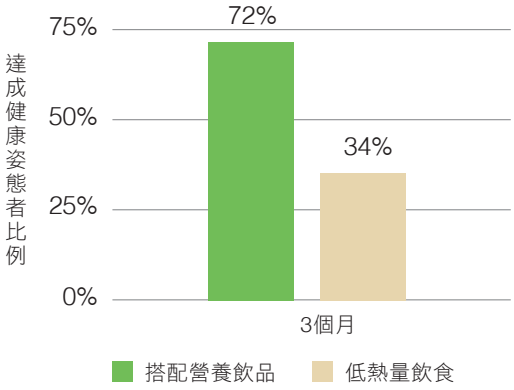

※資料來源：Heymsfield, Van Mierlo et al. 2003

為什麼選擇紐崔萊BodyKey營養超纖飲？

1 國際標準 精準營養

以世界衛生組織訂定的CODEX國際科學標準為核心設計，適當熱量、精準營養，健康飽足少負擔。

2 17 克 優植大豆蛋白

高規格管理確保品質，專利水解技術萃取高純度蛋白。

3 菊苣水溶性 膳食纖維

產地即時處理，完整保留根部養分，原料純淨安心。

4 22 種 維生素、礦物質

幫助促進新陳代謝。

紐崔萊營養超纖飲 蛋白質含量較他牌高

單位：g

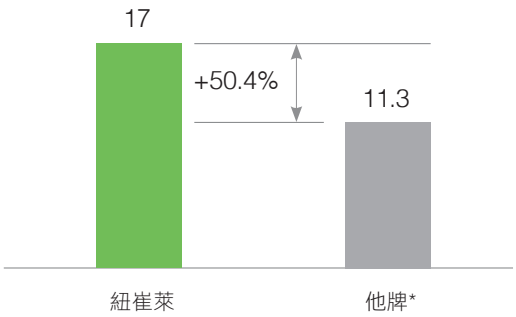

* 此為2個市售品牌的每份蛋白質含量平均值

使用來自NutriCert™認證農場的大豆，全程追溯好安心

長客計畫

超纖飽足 打造纖盈體質基礎

BodyKey™ 營養超纖飲

BodyKey Nutritional Drink Mix

以 CODEX 國際標準為核心設計，提供身體需要的多種營養：比例適當的蛋白質、碳水化合物及脂肪，另外還添加維生素、礦物質及膳食纖維，共有香蕉、莓果、巧克力、咖啡拿鐵、奶茶、纖穀蔬菜及纖穀玉米 7 種口味可供選擇，營養美味可口，每日使用有助於滿足健康需求。

訂貨代碼	減糖 巧克力口味	2464
	減糖 咖啡拿鐵口味	2465
	減糖 莓果口味	2466
	減糖 奶茶口味	2467
	減糖 香蕉口味	2468

容量 51g×14 包

售價 1,700 元

訂貨代碼	纖穀蔬菜口味	2980
	纖穀玉米口味	2442

容量 43g×14 包

售價 1,600 元

長客計畫 請見第79頁

活力與飽足感兼具

營養能量棒

Nutrition bar

每包 7.5 克蛋白質，增添許多原型食物，滿滿堅果穀物，讓營養價值更高，有蔓越莓與藜麥海苔甜鹹兩種口味可以選擇，口感層次更豐富，給你最健康輕鬆的飽足感。是運動前後、外出踏青，能量補給的好夥伴，也是嘴饞時的輕量健康點心首選！

訂貨代碼 蔓越莓口味 2846
藜麥海苔口味 2845
容量 7 份
售價 450 元

長客計畫

不該留的 沒理「油」留下

美型纖盈錠

Slimmetry

GreenSelect® Phytosome 專利包覆技術，提高綠茶多酚身體利用率，促進新陳代謝，輕鬆擁有纖盈好姿態。

訂貨代碼 2609
容量 60 錠
售價 1,350 元

長客計畫

雙重閃澱

纖巧錠

Carb Bloc

腰豆（白腎豆）、黃豆，獨家專利萃取配方，雙重攔截，享受美食無負擔。

訂貨代碼 2550
容量 90 錠
售價 1,625 元

安心好魚油 滿足多元需求

為什麼需要魚油？

魚油的組成主要為Omega-3，是人體無法自行合成的必需脂肪酸，必須從食物中攝取。Omega-3脂肪酸包括EPA和DHA，在人體健康上扮演著重要角色。

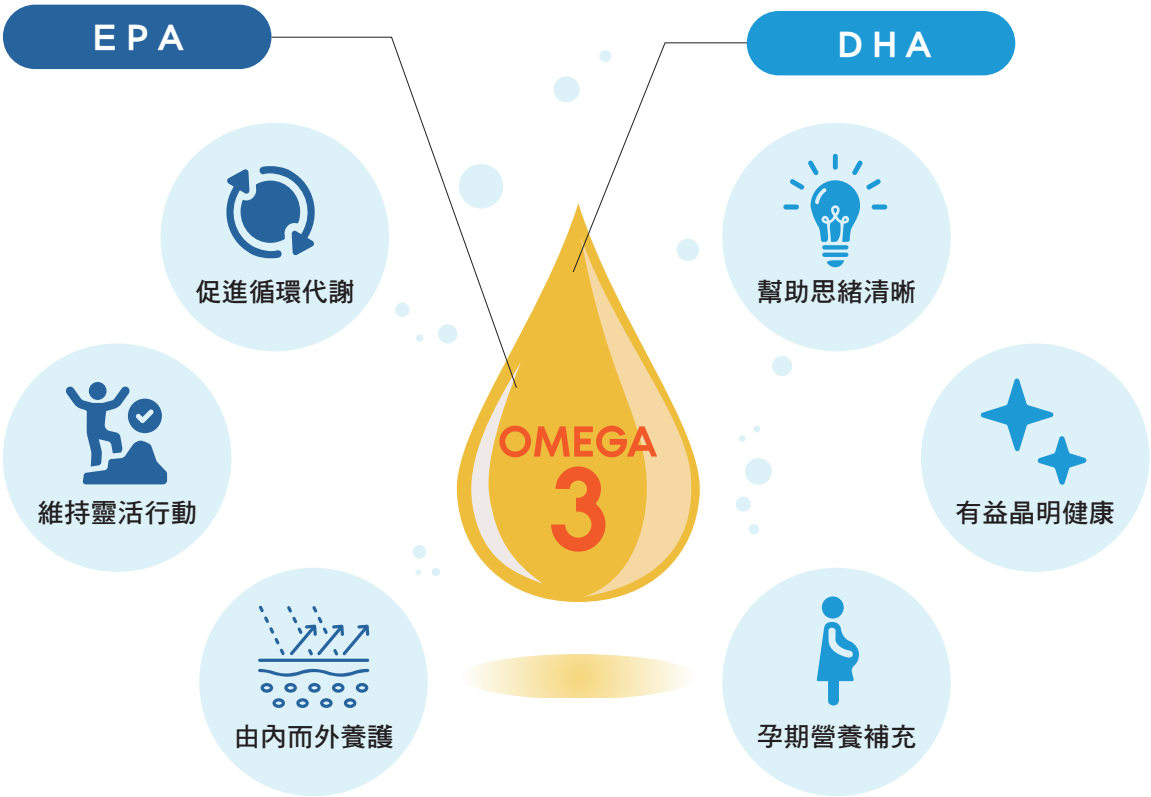

一天要吃多少Omega-3才足夠？

綜合多數研究結果，一般健康成年人要達到基礎保健功效，每天至少需攝取1公克（1,000毫克）的Omega-3脂肪酸，約相當於：

1000公克水煮台灣鯛魚片 或 500公克虱目魚

*魚類Omega-3含量參考數據摘自：衛生福利部食品藥物管理署，台灣食品營養成分資料庫2023版UPDATE1(V1) (2024/4/19)

現代化飲食需要Omega-3

人體必需脂肪酸含 Omega-6 和 Omega-3，健康的比例應維持 1：1，但現代化的飲食多以沙拉油、大豆油等含 Omega-6 的油脂來烹調，導致比例嚴重失衡，影響身體代謝。**均衡飲食，須留意補充 Omega-3**。

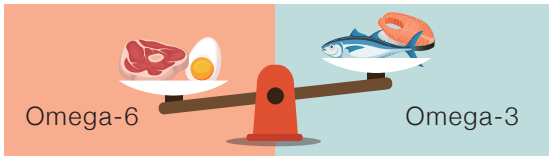

長客計畫 請見第79頁

全球及台灣銷售 No.1*

為什麼選擇紐崔萊優質魚油？

紐崔萊是全球及台灣銷售第一的魚油／Omega-3 營養補充品品牌 *

原因 1

全程追溯 好安心

嚴選祕魯純淨海域小型魚種，從原料到成品每年平均做50萬次測試和驗證。

原因 2

國際認證 好放心

通過具後市場監督機制的NSF、GOED國際權威認證，確保魚油品質持續符合頂規標準。

原因 3

維生素E 抗氧化

足量添加天然抗氧化劑－維生素E，避免魚油因氧化而變質，維持安定性及效益。

吸收力強 高效配方

小顆膠囊 迷你好吞

長客計畫

三倍強效魚油膠囊

Advanced Triple Omega-3

CONTENTS CERTIFIED NSF

促進循環代謝，維持靈活行動，由內而外養護，適合銀髮族與成年男女。

訂貨代碼 2986
容量 60 粒
售價 1,590 元

瞭解更多

長客計畫

全方位優護魚油膠囊

Omega-3 Balance

CONTENTS CERTIFIED NSF

幫助思緒清晰、有益晶明健康，適合成長中的青少年及孕婦。

訂貨代碼 2875
容量 180 粒
售價 2,180 元

* 資料來源：GlobalData, http://gdretail.net/amway-claims/
此宣稱驗證是根據 GlobalData 的市場規模資料庫，包含各種魚油 /Omega-3 及營養保健產品在全球 200 多個國家中的品類市場規模及品牌市佔率。數據是基於零售價的零售總額及 % 占比。請注意，紐崔萊包括紐崔萊和 Nutriway 等品牌產品的銷售。

根據需求 選擇最合適的

	三倍強效魚油膠囊	全方位優護魚油膠囊
每份攝取量	2 粒	4 粒
每份含量	EPA 572mg DHA 428mg	EPA 340mg DHA 340mg
每瓶用量	30 天用量	45 天用量

好菌早打底 守護全身健康

天天補充益生菌，能夠調節生理機能

瞭解更多

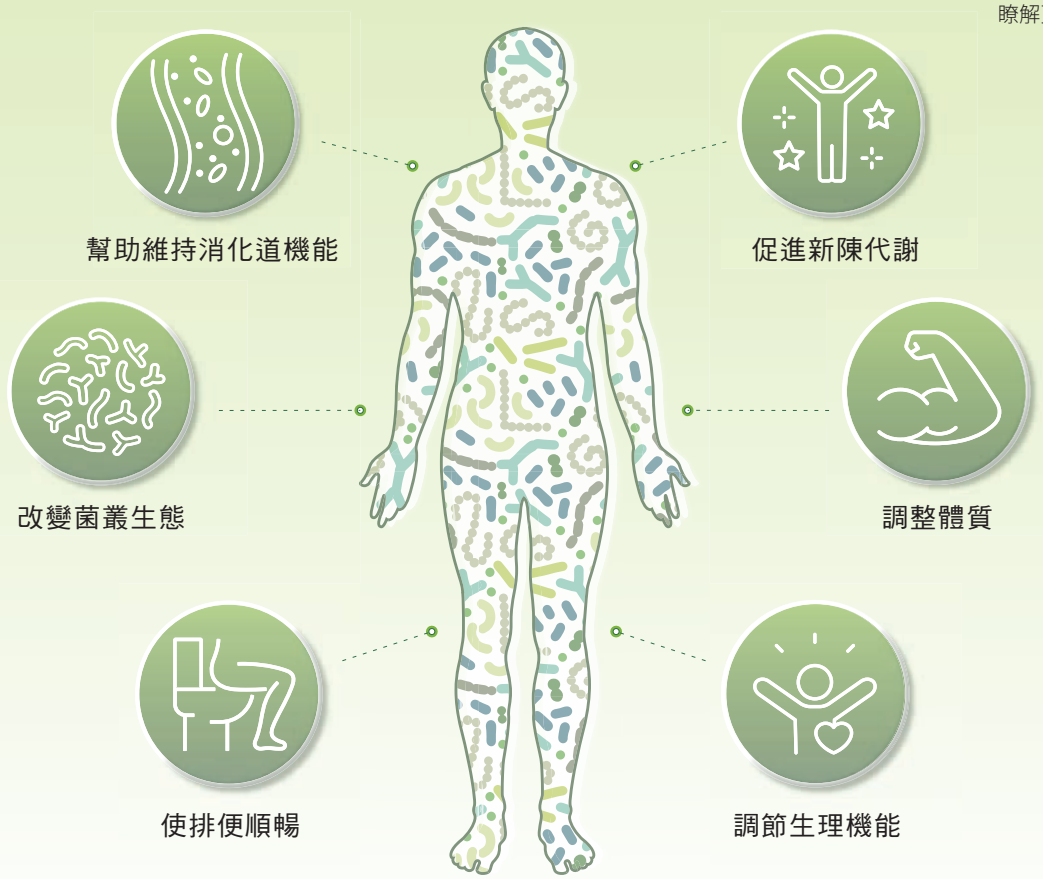

紐崔萊 強效好菌 無懼胃酸

90%↑ 保證存活率

紐崔萊篩選出高存活率的強效菌株，無需額外包埋技術就能通過消化道嚴苛環境（如胃酸與膽鹽），幫助益菌抵達消化道。

>100篇 國際期刊支持

紐崔萊嚴選高存活率菌株，具百篇以上國際科研支持，能改變消化道菌叢環境，進而維持消化道機能。

NSF 權威認證

通過美國國家衛生基金會多項測試標準及認證，產品嚴格把關。

長客計畫 請見第79頁

長客計畫

百篇科研支持菁英菌株

強效複合益生菌30入／90入

Balance Within™ Probiotic 30CT/90CT

CONTENTS CERTIFIED NSF

每包含63億菁英五菌株，不僅能有效抵抗胃酸，提高活菌存活率，更添加植物營養素益菌生—菊糖，幫助好菌存活和繁殖，每日呵護全家健康！

訂貨代碼 2781
容量 30 包
售價 1,650 元

訂貨代碼 2803
容量 90 包
售價 4,695 元

長客計畫

科研級代謝新動能

易孅菌膠囊

Nutrislim Postbiotic

CONTENTS CERTIFIED NSF

代謝型菌株：後生元CECT 8145自消化道啟動，從根本調整體質、促進代謝；另添加益菌生—黃金奇異果及紐崔萊農場紫蘿蔔，提供好菌營養，搭配維生素B_2及B_5，維持能量正常代謝，天天補充，不只健康更有型！

訂貨代碼 2420
容量 60 粒
售價 1,820 元

瞭解更多

長客計畫

愉悅益菌 天天輕鬆好欣情

活悅益生菌膠囊

Joy & Wellbeing Probiotic

CONTENTS CERTIFIED NSF

紐崔萊活悅益生菌膠囊，每顆含180億益生菌。科學支持兩大菌株Lpc-37、B420搭配來自南法的洋香瓜濃縮素，食用心情輕鬆愉快。每天一粒，輕鬆方便，陪伴你感受每一個幸福瞬間。

訂貨代碼 2933
容量 30 粒
售價 1,820 元

瞭解更多

長客計畫

私密專屬三益菌

女士益生菌

Probiotic for Women

專屬女性私密三大益菌，能幫助私密維持在正常酸鹼值，14天顯著增加好菌定殖量，並添加蔓越莓粉等多種植物營養，幫助建立強而有力的保護屏障。

訂貨代碼 2862
容量 30 包
售價 1,820 元

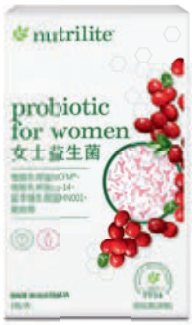

瞭解更多

長客計畫

保健力金三角

兒童C+益生菌

Kids 3-in-1 Plus

CONTENTS CERTIFIED NSF

精研兒童所需的三重配方：益生菌、維生素C、鋅，並添加來自紐崔萊農場的針葉櫻桃粉，無麩質、無乳製品、無防腐劑。提升內外呵護力，爸媽好放心。

訂貨代碼 2874
重量 30包
售價 1,200 元

好菌聯手纖維 效益多更多

纖維可提供益生菌生長的營養物質，滋養更多優質好菌，好菌抑制壞菌、纖維排除廢物，共同打造健康消化道環境，維持消化道機能更有感。

高纖+隨身包	纖維嚼錠

滋養好菌，維持全身健康

- 穩定波動，餐後不易飽睏
- 順暢助攻，促進腸道蠕動
- 增加飽足，減少餐間嘴饞
- 排除廢物，增加糞便體積

長客計畫

即溶配方 纖維隨時補
高纖+隨身包
Fiber Powder+

三餐老是在外，蔬果攝取極度缺乏？每包水溶性膳食纖維含量高達7.5g，滿足成人一日所需30%纖維量。

訂貨代碼 2744
重量 8.5g×30 包
售價 1,380 元

長客計畫

多元纖維 順暢助攻
纖維嚼錠
Chewable Fiber Blend

總在廁所待很久？非水溶性纖維為主、水溶性纖維為輔的多元纖維，促進腸道蠕動，助你養成順暢好習慣。

訂貨代碼 2570
容量 30 錠
售價 670 元

長客計畫

CONTENTS CERTIFIED NSF

消化輕鬆零負擔
綜合消化酵素膠囊粒
Digestive Enzyme Complex

愛吃重口味食物，常常造成脹氣不適？9種酵素組成超強配方，幫助減輕肚子不適，消化更順暢，健康零負擔。

訂貨代碼 2561
容量 60 粒
售價 1,640 元

長客計畫

養生保健更上一層樓
綠茶素膠囊
Green Tea Plus

濃縮兒茶素與茶黃質雙效抗氧化精華，同時免除多餘咖啡因，養生保健更輕鬆！

訂貨代碼 2556
容量 60 粒
售價 1,855 元

長客計畫 請見第79頁

卵磷脂 關心健康助順暢

為什麼需要卵磷脂？

維持生理機能的
關鍵營養素

提高思緒靈活力
讓你聰明專注

調節新陳代謝
幫助體內環保

小提醒：
僅攝取動物性來源食物獲得卵磷脂，也會攝取到高量的膽固醇，造成身體負擔，建議可選用植物來源的卵磷脂。

紐崔萊蜂蜜卵磷脂的特色

風味獨特
含蜂蜜
稻子豆及胡桃

品質穩定
添加維生素 E
雙效科技更穩定

全程追溯
優選原料
高品質更安心

純淨配方
0人工色素
0防腐劑

食用多元
粉末、錠片
方便選用

長客計畫

擺脫負擔 幫健康打通關
蜂蜜卵磷脂嚼片
Honey E Lecithin

人體不可或缺的卵磷脂，搭配維生素E抗氧化，相輔相成，活力滿滿！嚼片好攜又好食，方便無法吞嚥錠片者食用。

訂貨代碼 2504
容量 110 錠
售價 760 元

長客計畫

蜂蜜卵磷脂粉
Honey E Lecithin Powder

大豆萃取卵磷脂，以蜂蜜及胡桃粉調味，粉狀可添加在日常餐點或飲品中，方便食用。

訂貨代碼 2635
容量 325g
售價 2,150 元

長客計畫

精準營養 全球晶明亮

晶明+金盞花葉黃素膠囊粒

i-wellness

CONTENTS CERTIFIED NSF

超時過度越來越模糊，科技產品讓你霧茫茫？萃取自紐崔萊認證農場的3色類胡蘿蔔素，珍貴營養菁華，打造多重防線，讓你晰利加倍、夜明增強、舒適有感。

訂貨代碼 2962
容量 60 錠
售價 2,900 元

長客計畫

關鍵營養素 靈活行動力

葡萄糖胺膠囊

Glucosamine

爬樓梯、走路、跑步，常常卡關不靈活？高純度葡萄糖胺，讓樂齡族、運動愛好者每日補充肢體所需關鍵營養，靈活行動，舒適好動。

訂貨代碼 2565
容量 120 粒
售價 1,150 元

長客計畫

心血管的捍衛戰士

薄荷大蒜片

Garlic and Peppermint

高含量大蒜素，榮獲國家健康食品認證，經實驗證明有效降低膽固醇。添加天然薄荷，口味清新。

訂貨代碼 2547
容量 120 錠
售價 1,210 元

長客計畫

告別力不從心

輔酵素Q10膠囊

Coenzyme Q10

繁忙與壓力，讓你常常感嘆力不從心？輔酵素Q10讓身體重返巔峰，揮灑活力！

訂貨代碼 2567
容量 45 粒
售價 1,055 元

長客計畫

季節交替 打造最強健康力

紫錐花錠

Triple Guard Echinacea

紫錐花，印地安人的生命之花，是歐美普遍使用的營養保健品，季節交替也保持健康。

訂貨代碼 2574
容量 120 錠
售價 1,200 元

長客計畫

女性保養聖品

月見草琉璃苣膠囊粒

Women's GLA Blend

中西合璧草本配方，平衡體內健康，讓每個月都舒適、綻放好氣色。

訂貨代碼 1063
容量 120 粒
售價 1,925 元

長客計畫 請見第79頁

美顏涵養 綻放光采

青春亮麗是每個女生的願望，除了外在保養，
別忘了透過內在調理，更能加乘你的美麗！
從內為美麗打底的補給品，
讓每個女生由內而外綻放水嫩光采！

長客計畫

光采迷人一整天
水美飲

TRUVIVITY TruAqua Powder Drink

調節生理機能，養顏美容，每日一包加水飲用，喝出水漾動人，葡萄柚風味帶來好心情。

訂貨代碼 2598
容量 30 包
售價 1,070 元

智慧養生 本草精萃輕鬆呵護

為什麼選擇智慧本草系列？

草本風潮吹向全球，改變我們的生活型態，紐崔萊智慧本草系列，集中西智慧結晶，科學研萃。原料全程追溯好安心，調整體質無負擔；隨時輕鬆養生，平衡潤養健康！

瞭解更多

原因 1

全球首座中草藥研發中心 從源頭建立品質標準

位於中國無錫的安利植物研發中心，歷時多年選址，打造700公頃有機農場。從種植、培育到萃取，全程由科學團隊管理，確保原料品質穩定且可追溯。結合東方草本智慧與現代科研技術，持續開發高品質植萃成分，讓每一份營養從源頭開始就更安心可靠。

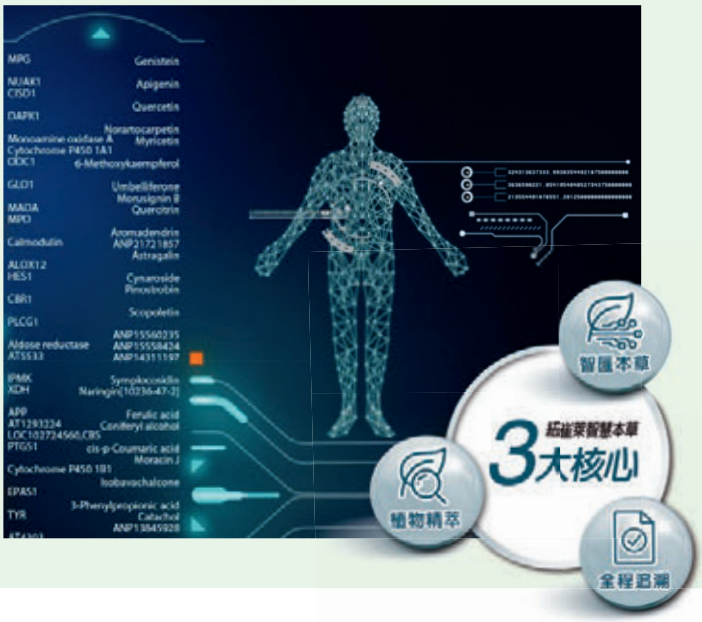

原因 2

智匯本草系統 科學驗證更安心

結合AI與大數據，整合數萬筆草本資料與古方記錄，從成分到人體需求進行系統化分析，找出更精準有效的草本組合。並透過分子活性驗證與科學研究，確保每一款配方都有依據，讓草本應用更精準，配方更具科學依據。

長客計畫 請見第79頁

長客計畫

三重守護
甘草薑黃維生素C飲
Turmeric Drink

嚴選甘草、薑黃與針葉櫻桃萃取，經科學研究佐證，三者搭配能發揮加乘效果，有助於日常調養與體力維持，攜帶方便，沖泡即飲，隨時隨地讓你補充元氣。

訂貨代碼 2985
容量 30 包 / 盒
售價 1,550 元

長客計畫

天選芝粉 菁華養身
有機靈芝破壁孢子粉
Organic Ganoderma Spore Powder

含珍貴靈芝多醣體及靈芝三萜等多種活性成分，獨特「低溫破壁技術」破壁率≧ 99%，更利於吸收，幫助調節生理機能，攜帶方便，隨時隨地滋補強身的最佳選擇。

訂貨代碼 2969
容量 30 包 / 盒
售價 3,500 元

長客計畫

順護循環之道
順欣飲
Circu Smooth Essence

甄選來自地道產區之當歸、陳皮、沙棘萃取物，風味濃醇順口，攜帶方便，隨時隨地讓您順欣舒暢。

訂貨代碼 2936
容量 30 包 / 盒
售價 1,700 元

長客計畫

平衡甘潤之道，怡養恬然日常
衡怡飲
Sweet Balance Essence

本品結合中西智慧，甄選地道產區之桑葉、肉桂、葫蘆巴，口感馥郁，攜帶方便，隨時養護平穩的生活。

訂貨代碼 2937
容量 30 包 / 盒
售價 1,700 元

長客計畫

養護兼備 一次到位
蔚葆飲
Digestive Soother

含褐藻醣膠、小麥胜肽、生薑、紅棗，科學實證維持消化道機能。攜帶方便，隨時隨地感受溫暖舒適。

訂貨代碼 2884
容量 30 包 / 盒
售價 1,600 元

長客計畫

滋潤養氣 毫不費力
養氣飲
Ginseng Essence

以人參、百合、茯苓，搭配梨子、羅漢果，口味清爽，口感純正，滋潤補氣。攜帶方便，隨時隨地感到清潤舒暢。

訂貨代碼 2885
容量 30 包 / 盒
售價 1,600 元

長客計畫

喚活紅潤好氣色
活妍飲
Beauty Drink

以人參、黃精、玉竹、枸杞，搭配專利玫瑰花瓣萃取物，風味濃郁，口感醇厚，攜帶方便，隨時隨地讓你由內而外，調理循環。

訂貨代碼 2946
容量 30 包 / 盒
售價 1,600 元

長客計畫

養潤晶亮
養晶飲
I-shining Drink

含有精選比例葉黃素及玉米黃素、杭菊、枸杞、黑醋栗，口味清新，口感純正，攜帶方便，隨時隨地讓你神采飛揚，明亮舒適。

訂貨代碼 2948
容量 30 包 / 盒
售價 1,600 元

長客計畫

再也不落東落西
管花肉蓯蓉片
M-Plus™

常常走到家門口，才發現忘了帶鑰匙或手機？天然獨特的管花肉蓯蓉提供珍貴營養成分，可保持思緒清晰，工作更有效率。

訂貨代碼 2577
容量 60 錠
售價 1,800 元

長客計畫

結合中西精萃 迎接彩色人生
好甘萃錠
Proleber

經紐崔萊科學家長達8年苦心研究，以紐崔萊一貫嚴謹流程生產，是忙碌現代人的調養良方！

訂貨代碼 2682
容量 90 錠
售價 1,620 元

長客計畫 請見第79頁

XS 運動營養系列

創新專業的運動營養產品，在運動前後搭配不同營養品，
提升運動表現與成果，幫助達成理想目標。

運動前45分鐘

長客計畫

#小紅包 #代謝有型

XS紅橙飲

XS Ignite Powder

添加義大利西西里島摩洛紅橙濃縮粉，1 天 1 包 3 個月有效促進新陳代謝，自燃美不囤積，纖盈美型好健康！

訂貨代碼 9797
容量 3.5g×30 包
售價 1,200 元

運動中／後30分鐘

長客計畫

#G力小粉包 #活力美型

XS活力飲 — 葡萄柚風味

XS Muscle Multiplier

獨家科研配方，小分子完整好吸收。清爽葡萄柚風味，好喝無負擔，幫助你提升運動表現，活力又有型！

訂貨代碼 9766
容量 6.4g×30 入
售價 1,500 元

全球 No.1*

XS能量飲料系列

XS是全球首款*販售的無糖能量飲料品牌

*宣稱來源：歐睿國際有限公司

0咖啡因

能量成分，0 咖啡因，隨時補充不設限！

機能系列

能量成分＋多種營養素，即刻活力充滿！

期間限定

10週年限定城市瓶
XS能量飲-西瓜檸檬風味

XS Energy Drink – Watermelon Lemonade

今夏消暑又提神，限定收藏，暢快一夏！0 咖啡因隨時暢飲不設限。添加 B 群人參，讓你爆發能量；後生元幫助新陳代謝。

經典的可樂風味
XS能量飲-可樂風味

XS Energy Drink – Cola

經典可樂風味，暢快 0 極限！0 糖無咖啡因，讓你隨時補給不設限，添加 B 群人參，充滿能量。

清甜的水蜜桃味
XS機能能量飲-水蜜桃

XS Collagen Drink – Peach

日本人氣風味 No.1 ！酸甜水蜜桃滋味，含 B 群與咖啡因增添活力，另添加膠原蛋白，養顏美容加滿能量。

清香酸甜的麝香葡萄味
XS機能能量飲 – 麝香葡萄

XS iVision Drink - Muscat

加滿能量，再添晶亮！添加黃梔配質、花青素，幫助調節機能好晰力，晶亮舒適好有感。

	10週年限定城市瓶	經典的可樂風味	清甜的水蜜桃味	清香酸甜的麝香葡萄味
酸度	●○○○○	●○○○○	●○○○○	●●●○○
甜度	●●●●○	●●●●●	●●●○○	●●●○○
果香	●●●●●	○○○○○	●●●●●	●●●●○
氣泡強度	●●●○○	●●●○○	●●●○○	●●●●○
咖啡因	0 毫克	0 毫克	75 毫克	75 毫克
能量成分營養成分	4 種維生素 B 群 人參萃取	4 種維生素 B 群 人參萃取、維生素 C	4 種維生素 B 群 人參萃取	4 種維生素 B 群 人參萃取、花青素
特別營養成分	後生元		膠原蛋白	黃梔子色素
	訂貨代碼 9735 容量 250ml×24 入 **售價 960 元**	訂貨代碼 9247 容量 250ml×6 入 **售價 270 元** 訂貨代碼 9246 容量 250ml×24 入 **售價 960 元**	訂貨代碼 9775 容量 250ml×6 入 **售價 270 元** 訂貨代碼 9774 容量 250ml×24 入 **售價 960 元**	訂貨代碼 9779 容量 250ml×6 入 **售價 270 元** 訂貨代碼 9778 容量 250ml×24 入 **售價 960 元**

早期的能量飲中含有大量糖分，XS是一種全新型態的能量飲料，配方無添加砂糖及大量咖啡因，0糖低卡無負擔，每一瓶都能提供滿滿正能量，助你挑戰更多可能！

勁燃能量系列

能量成分＋燃燒神隊友「非洲芒果籽」，促進代謝、打擊囤積，越喝越有「型」！

清爽暢快的藍莓萊姆味

XS勁燃能量飲－藍莓萊姆

XStraBURN – Blueberry Lime

史上最強 XS，添加秘魯馬卡、非洲芒果籽、綠咖啡豆等，能量和燃燒都 double ！清爽好喝也 double ！

清新豐富的莓果味

XS勁燃能量飲－綜合莓果

XStraBURN – Mixed Berry

微酸莓果香、繽紛粉色氣泡，好喝又吸睛。添加非洲芒果種子萃取物，陪你 high 到最後！

酸甜暢快的檸檬味

XS勁燃能量飲－檸檬雪酪

XStraBURN – Limoncello

酸甜檸檬味，清爽又解膩，強勁氣泡，暢飲無負擔！添加非洲芒果種子萃取物，代謝隨時 UP ！

	清爽暢快的藍莓萊姆味	清新豐富的莓果味	酸甜暢快的檸檬味
酸度	●●●○○	●●●○○	●●●●●
甜度	●●●●○	●●●●○	●●○○○
果香	●●●●●	●●●●●	●●●○○
氣泡強度	●●●●○	●●●●○	●●●●●
咖啡因	75 毫克	75 毫克	75 毫克
能量成分營養成分	4 種維生素 B 群 人參萃取、L- 精胺酸、秘魯馬卡	4 種維生素 B 群 人參萃取、L- 精胺酸	4 種維生素 B 群 人參萃取、L- 精胺酸
燃燒成分	非洲芒果籽 綠咖啡	非洲芒果籽	非洲芒果籽
	訂貨代碼 9780 容量 250ml×6 入 **售價 270 元** 訂貨代碼 9781 容量 250ml×24 入 **售價 960 元**	訂貨代碼 9787 容量 250ml×6 入 **售價 270 元** 訂貨代碼 9788 容量 250ml×24 入 **售價 960 元**	訂貨代碼 9789 容量 250ml×6 入 **售價 270 元** 訂貨代碼 9790 容量 250ml×24 入 **售價 960 元**

長客計畫

CONTENTS CERTIFIED NSF

健康寶貝 超人一等
兒童成長綜合營養嚼片
kids daily chewable multi supplement

每錠含 18 種維生素、礦物質及多種植物營養素，一份即可補充成長所需的多種營養。廣受喜愛的水果風味，不含人工色素或甜味劑，是補充營養、打造健康好體質的最佳選擇。

訂貨代碼 2993
容量 60 錠
售價750 元

長客計畫

CONTENTS CERTIFIED NSF

保健力金三角
兒童C+益生菌
Kids 3-in-1 Plus

結合維生素 C、鋅及益生菌，三種營養強強聯手，無麩質、無乳製品、無防腐劑。美國 NSF 品質認證，由內而外，守護孩子健康，爸媽好放心。

訂貨代碼 2874
容量 30包
售價 1,200 元

長客計畫

鐵定強健
兒童營養鐵嚼片
Kids Chewable Iron

以乳酸亞鐵為鐵質來源，更好吸收；香草風味深受孩童喜愛，幫助孩子健康強健。

訂貨代碼 2519
容量 80 錠
售價 435 元

CONTENTS CERTIFIED NSF

通過美國國家衛生基金會多項測試標準及認證，產品嚴格把關。

PLANT TO TABLE
BY nutrilite™

紐崔萊真食力系列推出全新品牌，由營養師嚴選食材、精心計算每一口營養，帶來從植物到餐桌的健康美味。

全成分有機 無糖無負擔

有機高纖什穀粉
Organic High Fiber Grain Powder

嚴選優質穀物奇亞籽、藜麥及豆類，並且升級膳食纖維和蛋白質含量！無添加糖、人工色素及防腐劑，保留食材甜味，高纖飽足。

訂貨代碼 2873
容量 500g
售價 495 元

營養好纖！一天一包完美分量

綜合好果食
Almonds, Walnuts, Dried cherries Trail Mix

符合地中海飲食需求量，來自香脆堅果的好油脂，軟Q果乾的多種植物營養素，多層次的好滋味。科學充氮包裝，鎖住風味，保證保鮮好品質。

訂貨代碼 2825（7 入）
2840（21 入）
容量 42g / 包
售價 330 元（7 入）
950 元（21 入）

真食嚴選 健康吃健康煮

為健康打好基礎，你需要吃對食物，營養專家的真食嚴選，讓每一口美味都為健康打底。

品味提升 健康益生

R&J 益生菌即溶黑咖啡

R&J Probiotic Instant Coffee

使用精品咖啡等級的100% 阿拉比卡豆，由國際咖啡杯測師精心調配，獨具蜜地瓜、堅果香醇優雅風味；另外添加獲得多國專利認證的嚴選耐熱益生菌，順暢健康美味更加分！

訂貨代碼 8531
容量 2.1 克 X 30 包 / 盒
售價 460 元

穀物堅果種子多營養

纖脆好穀酥－藜麥堅果

Multi-Grain Bites

添加含麩皮的健康紅薏仁及堅果種子，一口就補足多元營養。非油炸、無添加砂糖、化學色素、人工香料及防腐劑。添加機能性寡糖，輕盈無負擔，是你隨時隨地的好點心。

訂貨代碼 2843 / 2844（4 入）
容量 80g / 包
售價 135 元 / 495 元（4 入）

R&J二合一濃韻咖啡－精品風味

R&J 2-in-1 Premium Flavor

奶香柔順展開，咖啡底蘊持久。國際杯測師認證，全新濃韻配方，香氣、餘韻、平衡感以及醇厚度，皆展現精品風味等級。堅持配方純粹，健康少負擔，0 反式脂肪，無添加任何香料、不含人工色素及防腐劑。

訂貨代碼 9158
容量 18g×30 包
售價 440 元

R&J三合一濃韻咖啡－精品風味 (減糖配方)

R&J 3-in-1 Premium Flavor(Light Sugar)

減糖 21%，一絲甜感帶來豐富層次。國際杯測師認證，全新濃韻配方，香氣、餘韻、平衡感以及醇厚度，皆展現精品風味等級。堅持配方純粹，健康少負擔，0 反式脂肪，無添加任何香料、不含人工色素及防腐劑。

訂貨代碼 9159
容量 20g×30 包
售價 420 元

吃出健康好滋味

有機薄鹽紅麴黑豆醬油露

Organic Low Sodium Soy Sauce

傳承古法釀造，嚴選有機黑豆，不添加防腐劑與人工色素，更調降鹽度，香醇回甘，健康美味兩者兼顧。

訂貨代碼 9574 / 8506（2 入）
容量 420ml / 420ml×2 入
售價 375 元 / 730 元（2 入）

烹調健康美味

Amway Queen特級冷壓初榨橄欖油

Amway Queen Extra Virgin Olive Oil

西班牙原裝進口，來自單一莊園橄欖，新鮮摘採後於 24 小時內冷壓初榨萃取第一道精華。自然純淨，採用沃黑布朗卡 (Hojiblanca) 單一品種，含豐富果香味，並帶有橄欖後韻，適合直接食用、煎、炒及涼拌等烹調方式。

訂貨代碼 7151/ 7152（2 入）
容量 1L / 1L ×2 入
售價 690 元 / 1330 元（2 入）

天然料理健康吃

營養就像是蓋大樓，層層累積，才能打造出穩如泰山的健康。
最安心的美味，讓你吃得健康，為身體打下好基底。

Amcook
美味食譜

多變料理神隊友

30公分燉炒鍋

30cm Wok

先進三層式結構設計與頂級 316Ti 不鏽鋼，具備極佳的抗腐蝕與防鏽性能。搭配全新緩熱不鏽鋼手把，不僅抗變形、耐熱損且不易殘留異味，完美適應多樣的烹飪需求。

訂貨代碼 2124

售價 9,800 元

健康煮神支援

健康料理組

Healthy Cooking Set

符合小家庭型態的組合，煎、煮、炒、炸、燉湯各式料理需求一組滿足，獨特 Vitalok™ 技術，完整保留食材營養與美味，讓你享受幸福下廚時光。

訂貨代碼 2107
煎炸鍋＋3公升長柄湯鍋

售價 12,900 元

日常烹飪好幫手

2公升長柄鍋

2L Sauce Pan

小巧容量適合小家庭使用，適合各種日常煮食。鍋身輕巧，使用與清洗輕鬆不費力，也很方便收納！適用於煮湯，還可以煮粥、燉菜、蒸食等，適用範圍廣泛，功能多樣，是家庭廚房中的必備良品。

訂貨代碼 8902

售價 3,980 元

美味料理輕鬆煮

不沾鍋—24cm、28cm

iCook 24cm、28cm Nonstick Frypan and Lid

不沾鍋全新塗層技術，耐磨度比上一代增加 5 倍，導熱均勻快速，少油烹煮讓料理更簡單健康！義大利設計，質感消光黑，擁有 24 公分與 28 公分兩種尺寸可供選擇，使用更便利。

尺寸規格
直徑 24cm × 深度 6.4cm

訂貨代碼 2098

售價 4,080 元

尺寸規格
直徑 28cm × 深度 6.8cm

訂貨代碼 2099

售價 4,980 元

24cm

28cm

生活科技系列

淨化再進化 唯有益之源

益之源淨水器 PRO

純淨好水的標準，隨著時代環境變化，必須與時俱進。
益之源堅持以提供全球及台灣家庭純淨安心的飲水為使命，如今已經成為全球銷售第一的家用淨水器品牌*。

* 根據 Verify Markets Study 2024 年家用淨水器全球銷售市調結果

業界首創

首創以活性碳濾心搭配紫外線燈管，安麗更是第一家擁有NSF認證的 UV-C LED 紫外線滅菌技術淨水系統的企業。

多重安全保障

自第一代淨水器開始，安麗便採用活性碳濾心搭配紫外線燈管的最佳方式，「濾淨」加「滅菌」層層把關。

安麗技術專利

安麗以領先業界的技術，已累計超過 300 項淨水器相關的技術專利。

淨水器專利

最新一代益之源淨水器 Pro 獲得 42 項專利及申請中專利。

嚴苛效能測試

確保卓越性能與可靠性，包括讓 e3 極緻活性碳濾心經過 1 整年預期的使用流量，以及持續啟動 500 小時以上。

益之源淨水器 Pro
瞭解更多

全球第一

通過 NSF 4項全機認證

益之源是全球第一個獲得 NSF（美國國家衛生基金會）4 項「全機」認證的淨水器，包含 NSF/ANSI 第 42、53、55、401 號標準認證。ANSI 代表該項認證也被美國政府列入美國國家標準。

NSF/ANSI 第 42 號標準

口感品質測試

過濾後的水質要達無色、無味、順口、清澈的飲用水標準。

NSF/ANSI 第 53 號標準

衛生品質測試

過濾後的水質需達到無雜質、無有機污染物，比 42 號標準更難達成。

NSF/ANSI 第 55 號標準

紫外線殺菌測試

淨水系統中的紫外線是否足以消滅水中細菌及病毒等有害人體的微生物。通過此標準代表所過濾的水可直接生飲。

NSF/ANSI 第 401 號標準

新興污染物濾除測試

必須能濾除特定新興污染物，包括藥物、化學化合物、除草劑與殺蟲劑，以及塑膠微粒等。

NSF 效能測試報告

3重濾淨模式
搭配UV-C LED紫外線滅菌技術

益之源淨水器Pro能濾除更多的藥物、除草劑與殺蟲劑等數種新興污染物，其中更包括19種藥物和塑膠微粒。並保留對人體有益的礦物質，同時有效滅菌99.99%以上，為全家人的飲水安全超前布署。

e3極緻活性碳濾心
濾除170種以上污染物

第 1 層
前置濾網

以無紡布材質捕獲較大顆粒的污染物，例如沙塵、水垢及其他沉積物，為濾心保持5,000公升的濾淨量。

第 2 層
微分子濾淨層

採用細緻的薄膜層，不但能濾除細小顆粒，包括塑膠微粒、石棉及水生病原體等，並保持水質清澈。

第 3 層
高密度活性碳濾心

來自天然椰子殼的活性碳粉末壓製而成，透過吸附、吸收、化學吸附和排阻四大功能，阻隔小至0.2微米的微粒，有效濾除有害污染物。

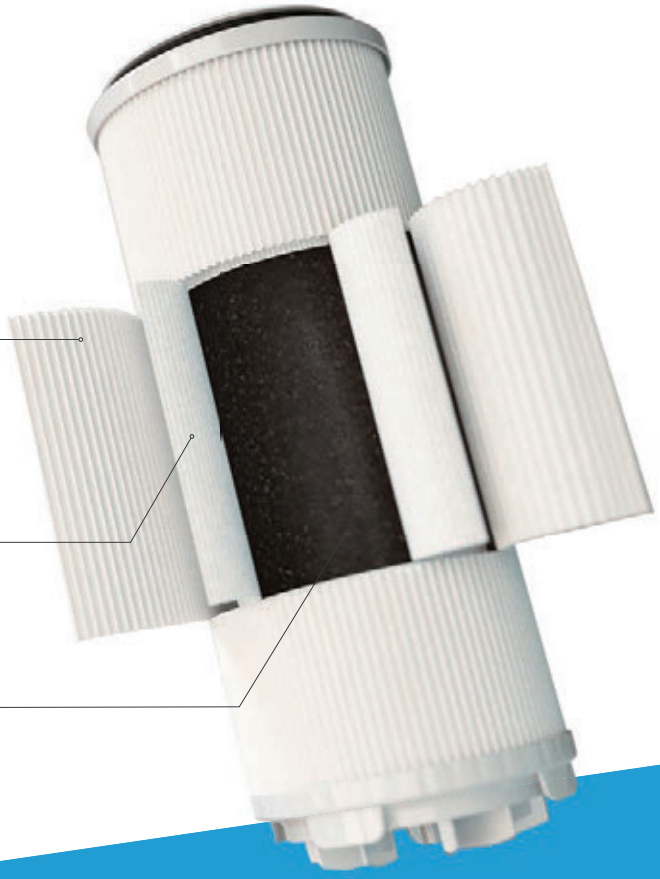

UV-C LED 紫外線滅菌艙
有效滅菌 99.99% 以上

專利滅菌系統

專利水流設計路徑，輔以高能量短波紫外線，有效滅除99.99%以上細菌病毒，打造最佳濾淨效果。
益之源極淨水不只層層過濾，細菌病毒更無所遁形。

較前代節能 25%

與前一代產品相比，益之源淨水器Pro運轉時的耗能減少了25%。

分流器組
Diverter

5 年保固
訂貨代碼 一次付清 2109 ／ 6 期無息分期 2110
售價 33,800 元

鵝頸水龍頭組
Aux. Faucet

5 年保固 / 僅先宅配
訂貨代碼 一次付清 2114 ／ 6 期無息分期 2115
5 年保固 / 到府安裝
訂貨代碼 一次付清 2118 ／ 6 期無息分期 2119
售價 36,800 元

益之源淨水器Pro-e3極緻活性碳濾心
e3 Carbon Filter

3 重濾淨模式，結合前置濾網、微分子濾淨層，以及高密度活性碳濾心，阻隔小至 0.2 微米的微粒，有效濾除 170 種以上污染物，包括比以往更多的藥物、除草劑與殺蟲劑等新興污染物，其中更包括 19 種藥物類別。

訂貨代碼 2123
售價 4,860 元

紫外線濾心匣
Filter Cartridge

雙淨化科技，結合高密度活性碳與紫外線燈管，過濾、殺菌，一次完成。新濾心匣可過濾 5,000 公升的飲用水，約可使用 1 年 *。

* 視何者先到即需更換，在水質較差的地區可能需要提早更換。
* 此機型已停售，僅提供耗材。

訂貨代碼 2049
售價 4,860 元

益之源20周年紀念款不鏽鋼保溫瓶
eSpring S.S.T Bottle

以益之源為設計靈感，結合德國百年保溫瓶品牌 alfi 的金屬材質打造杯身，搭配提把設計，上班、外出，居家皆方便使用，隨時隨地享受益之源好水。

訂貨代碼 孔雀藍 8582
玫瑰粉 8583
容量 500ml
售價 1,200 元

益之源淨水器Pro清潔液單包
eSpring Pro Cleaning Solution

使用益之源淨水器 Pro 清潔液單包，輕鬆完成定期保養，把關每日飲水品質。

訂貨代碼 5202
容量 15ml
售價 80 元

極效清淨 健康煥然一新

一開即淨！內外網羅 氣味微粒全濾淨

通過英國過敏協會認證，能有效過濾22項、102種過敏原與刺激物，過濾小至0.0024微米的懸浮微粒，包含PM2.5、冠狀病毒與流感病毒，保護全家人的健康。

美國環保署
ENERGY STAR
節能認證

美國家電製造商協會
AHAM品質認證

英國過敏協會認證

過敏症研究基金會
歐洲中心（ECARF）認證

你可能不知道
室內的污染物是室外的2～5倍!

我們每天曝露在空氣中，但室內空氣潛藏了許多污染物質，例如灰塵、塵蟎、花粉等，髒污的程度可能是室外的2～5倍*，僅仰賴打掃、通風很難清除此類污染物。

* EPA（美國環境保護局）的報告指出「室內空氣的髒污是室外的2～5倍」。

潛藏在家中的污染物質

打掃或開窗通風帶來反效果？
當心空氣品質變糟！

為維護環境整潔及室內空氣清新，打掃便成了每日必做之事，然而打掃得再乾淨，也無法除去所有的花粉或塵蟎屍骸，再加上為維持空氣流通的開窗動作，反而會讓室外的髒污空氣趁虛而入，所以要特別注意，打掃或通風都有可能會為保持乾淨空氣帶來反效果！

日常小動作 隱藏大危機

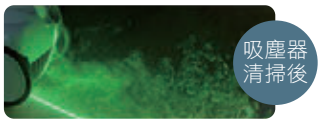

吸塵器排氣口所送出的風，會吹散附著於地板或牆壁上的污染物質，使髒污在房間內擴散開。

看不見的室外髒污、灰塵等隨空氣流入，影響室內空氣品質。

*使用模擬粉塵拍攝，以便清楚瞭解粉塵動向，僅供參考。

逸新空氣清淨機的堅持

集塵效果優異的3層過濾構造

擁有市面上頂級的濾淨功能，不僅可去除花粉、污染物，甚至可以去除奈米等級的病毒與氣味。

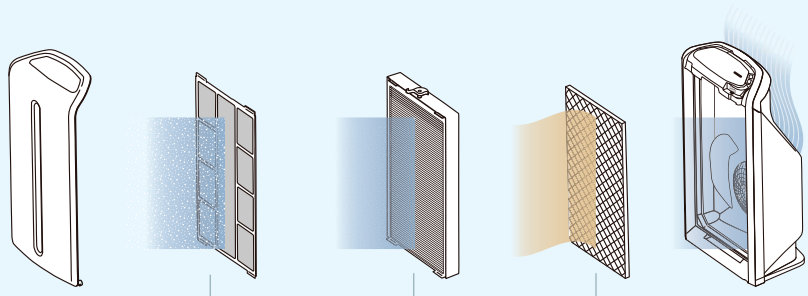

第一層
前置濾網

去除較大體積的污染物

先行濾除粉塵、塵蟎與毛髮等較大型懸浮微粒。

可水洗清潔，不須更換。
清洗前請先清除累積的灰塵。

第二層
HEPA濾網

鎖住細微粒子

有效過濾空氣中小至0.0024微米的懸浮微粒

過濾效能高於醫療設施所使用的HEPA濾網，可濾除高達99.99%的PM2.5、冠狀病毒、流感病毒等微粒。

建議使用3~60個月後更換

第三層
活性碳氣味濾網

清除不適氣味

有效分解甲醛、揮發性有機化合物、臭氧等

先進顆粒活性碳設計，具專利塗層，實現優異的減臭效果，總吸附表面積達126萬平方公尺，面積相當於5座大安森林公園。

建議使用4~12個月後更換

註：濾網壽命與室內空氣品質有關，視微粒感應器、運轉風量、運轉時數而定。為確保濾網發揮最佳濾淨效能，
建議當濾網更換提示燈亮紅燈時，更換新的濾網。

居家空氣保清淨 定期換濾網才安心

濾網拆封後，請注意使用期限。當濾網更換指示燈亮起紅燈時，最好立即更換新濾網，
才能讓空氣清淨機隨時保持在最佳效能，繼續守護全家人的居家好空氣。

第二代ATS和SKY空氣清淨機比較

	除去污染物數量	可去除最小的懸浮微粒	CADR*
第二代	94種	0.009μm	7.1 m^2 / 分
SKY	約3.5倍! 327種	2.4nm! 0.0024μm	約20%UP 8.5 m^2 / 分

* CADR為每分鐘經由空氣淨化設備過濾所產生的潔淨空氣體積，用以評定空氣清淨機的濾淨效能。
數值越高代表濾除污染物的速度越快、適用的房間面積就越大，淨化效果越好。

逸新空氣清淨機

Atmosphere Air Treatment System

有效過濾超過300種污染物，過濾小至0.0024微米的懸浮微粒，效能高達99.99%。最低運轉聲，比圖書館更安靜，並且可連結逸新App，遠端操控，時時監測，啟動智能淨化新時代。
SKY適用空間約13坪，MINI適用空間約6坪，根據家中使用空間選擇適合的產品。

探索逸新

ATMOSPHERE SKY

一次付清
訂貨代碼 2068 ／含安裝 2070

6 期無息分期 *
訂貨代碼 2069 ／含安裝 2071
售價 41,000 元

ATMOSPHERE MINI

一次付清
訂貨代碼 2100 ／含安裝 2103

6 期無息分期 *
訂貨代碼 2101 ／含安裝 2104
售價 21,500 元

逸新SKY—HEPA濾網

Atmosphere Sky-HEPA Filter

訂貨代碼 2075
售價 5,200 元

逸新MINI—3合1濾網

Atmosphere Mini Filter

訂貨代碼 2106
售價 3,650 元

逸新SKY—活性碳氣味濾網

Atmosphere Sky-Odor Filter

訂貨代碼 2076
售價 3,450 元

車用空氣清淨機濾網

Atmosphere Drive Filter

訂貨代碼 2062
售價 1,800 元

*信用卡分期付款僅適用於網路及現場訂貨。

領先市場的淨化空氣速度

德國頂級渦輪馬達搭配獨特內部循環系統、雙重智慧氣流組件，空氣濾淨量最高可達每分鐘8,500公升（CADR達510m³/hr）有效過濾13坪空間內的空氣污染。

家庭清潔系列

最聰明的清潔專家

美好生活從潔淨、安心的居家環境開始！
Amway Home家庭清潔系列
為所有居家清潔問題提供最好對策，
讓全家人時時享受安心的純淨居家體驗。

Amway Home家庭清潔系列兼具環保、安全、高效三大優勢，行銷超過全球100多個國家與地區，是數百萬人每天使用的優質家庭清潔用品。

對地球的3大承諾

1 愛護地球，更環保

原料採用天然來源衍生物，可被生物分解，不會造成環境污染。且採用濃縮配方，1瓶抵多瓶，大幅減少包材，並可回收再利用，為環保盡一分力。

美國環保署Safer Choice安心之選標章
代表產品配方比傳統清潔劑更安全、更環保。

2 天天使用，更安全

洗淨的衣物、寢具會接觸到肌膚，清潔劑也會碰觸到雙手，Amway Home採用保養品等級的皮膚安全測試，遵照優良臨床試驗規範（GCP），評估產品對肌膚的致敏性與刺激性，通過安全測試，使用更安全！

3 輕鬆打掃，更高效

獨家BIOQUEST Formula™潔淨科技，只要一點點，就能徹底瓦解頑強污垢。全系列產品功能齊備，不論是廚房油垢、衣物殘漬、浴室水垢等，都有專屬剋星，用量省又能高效去污。

BIOQUEST Formula™潔淨科技
兼具超高效能、高度濃縮，原料採用天然成分，全成分可被生物分解，並通過皮膚醫學測試。

高效又安心的潔淨——

Dish Drops清潔系列

碗盤清潔神隊友

濃縮洗碟精

Dish Drops - Concentrated Dishwashing Liquid

一瓶可稀釋多瓶，溶解快好沖洗，油漬殘渣輕鬆除，安全親膚，添加護手成分，洗後保濕不乾澀。

訂貨代碼 1082
容量 1L
售價 280 元

＊可搭配稀釋用的塑膠擠瓶使用

蔬果乾乾淨淨

蔬果清潔劑

Fruit and Vegetable Cleaner

有效去除農藥、重金屬與殺蟲劑，不添加色素、香精與防腐劑，讓家人吃得更純淨，更安心。

訂貨代碼 1087
容量 1L
售價 280 元

除油去垢一把罩

金鋼刷

Scrub Buds

優質不鏽鋼絲製成，堅韌耐用，且不傷鍋具及玉手，鍋爐烤盤的黏漬厚垢刷得乾淨無比。

訂貨代碼 1083
容量 4 個
售價 145 元

打造乾淨舒適的環境——

L.O.C. 家潔系列

全能居家掃除高手

L.O.C.多用途強效清潔劑

L.O.C. Multi-Purpose Cleaner

一瓶萬用，清理地板頑垢污漬立即見效，通過嚴格皮膚醫學測試，配方溫和不傷手。

訂貨代碼 1074
容量 1L
售價 210 元

輕鬆擺脫油污

廚房強效清潔劑

L.O.C. Kitchen Cleaner

可完全生物分解的獨特瓦解油垢配方，輕鬆去除排油煙機油垢、瓦斯爐焦黑和廚房地板黏膩感，煥然一新。

訂貨代碼 1075
容量 1L
售價 240 元

廚浴光潔清新

晶亮軟性洗潔劑

L.O.C. Soft Cleanser

細緻研磨清潔配方可迅速溶解污垢，強效清除頑固污漬，溫和不留刮痕，廚浴光潔如新。

訂貨代碼 1078
容量 500ml
售價 170 元

除垢高手不留痕跡

浴廁強效清潔劑

L.O.C. Bathroom Cleaner

專為浴廁污垢所設計的強效清潔配方，有效去除頑強水垢、皂垢，不留痕跡。

訂貨代碼 1077
容量 1L
售價 240 元

潔淨衣物 輕鬆有效率——

SA8衣潔系列

源於自然 潔淨安心

超濃縮無磷高效洗衣粉

SA8 Premium - Concentrated Laundry Detergent

革新升級，含天然發酵生成的蛋白酶，可深入纖維分解污漬更潔淨；全新添加助溶水垢成分，無刺激性殘留物，高效速溶，保護肌膚與環境。

訂貨代碼 1066
容量 3kg
售價 860 元

聰明洗衣

三合一超效洗衣精

SA8 Liquid - Concentrated Laundry Detergent

預洗、清潔、柔軟三大功能 all in one，雙酵配方潔衣護色再升級，各水溫適用，超值省事又省力。

訂貨代碼 1068
容量 1L
售價 370 元

色彩更持久

炫黑深色衣物洗衣精

SA8 Black

深色衣物專用，預防深色衣物褪色、起毛球，衣物色彩恆新。

訂貨代碼 1076
容量 1L
售價 470 元

呵護精緻衣物

冷洗精

SA8 Delicate

精緻衣物專用，質地溫和好沖洗，手洗、機洗皆適合。

訂貨代碼 1069
容量 1L
售價 435 元

瞬效去頑垢

易潔劑

Prewash Spray

輕輕一噴靜待幾分鐘，不需搓揉或浸泡，難纏污垢一乾二淨。

訂貨代碼 1071
容量 350g
售價 255 元

穿上柔軟舒適

衣物柔軟精

SA8 Fabric Softener

柔軟配方讓衣物恢復舒鬆，具除靜電效果，洗後不易起皺、起毛球。

訂貨代碼 1070
容量 1L
售價 160 元

去除污垢 留下色彩

超效活氧漂白劑—粉末

SA8 All Fabric Bleach

非氯系漂白成分，環保洗淨難洗污漬，適用所有水洗布料，不傷衣物色彩。

訂貨代碼 1089
容量 1kg
售價 280 元

我要捐款

安麗 希望工場 HOPE MAKER

創造更多機會 幫助弱勢孩童

創立於1999年的安麗「希望工場」，多年來藉由愛心商品的推出，協助需要幫助的弱勢族群與社福團體。愛心萬用布由陽光社會福利基金會燒傷顏損朋友參與製作，展現他們自立更生的驕傲。同時，產品利潤亦捐贈希望工場慈善基金會，幫助更多資源缺乏的青年兒少。

一布在手妙用多

希望工場愛心萬用布

Hope Maker Love Clean Towel

極細科技纖維，強力吸水去污，清潔更省力。

訂貨代碼 9444
數量 3 入／盒
售價 250 元

你的滿意 安麗保證

為保障你的消費權益，若購買產品不符期待，你可選擇：

- 免費更換同項產品
- 開立現金代用券換購安麗其他產品（安麗之友不適用）
- 退還產品貨款（實際給付金額）及/或使用之積點

- **標準式滿意保證**
  若購買安麗產品，有權在使用該產品一段合理的時間後，決定是否繼續使用。
- **90天滿意保證**
  若購買安麗家廚器具用品或其他生活科技產品等類之耐久性產品，享有90天試用期。
- **14天猶豫期**
  若購買特級冷壓橄欖油及R&J系列等產品，享有14天猶豫期。

詳細資訊

購物積點全升級 換「好」又換「滿」

選擇更多，品項升級

4大類超過50種品項：

- 營養保健
- 個人/居家護理
- 彩妝/美容保養
- 輔銷品/限定品項

免加價購，便利升級

30～5,000點皆可換

立即兑換

長客計畫 植萃活力每一天

長客計畫 4大加入理由

好優惠
83折
最高83折

好方便
自動續訂
省時方便

好選擇
多種產品
滿足不同健康需求

好自由
100%
120%
每6期
獲贈優惠券

長客計畫 3大承諾

承諾一
無綁約限制
需在當期訂單成立前
至安麗官網辦理終止

承諾二
每6個月可選擇
暫停配送一次

承諾三
隨時調整出貨日
需在當期訂單成立前
至安麗官網調整

長客計畫優惠方案

每6期即可獲贈優惠券，續訂不斷、優惠不斷！

1期	2期	3期	4期	5期	6期	7期	8期	9期	10期	11期	12期
第一個6期送單期價值100%優惠券						續訂後自第二個6期開始，每6期送120%優惠券					
					+ 100% 優惠券						+ VIP 120% 優惠券

※系統自動續訂。
※如終止續訂，重新加入須從第一個6期開始計算。
※優惠券可100%折抵，但無法抵扣長客計畫產品、運費及續約費用；一般訂購產品皆可以折抵，抵扣後會扣除積分且不計算購物積點。
※優惠券使用期限為3個月，可用至月底。例如：8/17 獲得產品100元，使用期限為11/30。

瞭解更多

產品索引 快速找到你要的產品

健康篇

蛋白質系列 頁碼

日健指南套組 29
優質蛋白素一全植物配方 32
優質蛋白素一全植物配方家庭號 32
優質蛋白素一全植物配方隨身包 32
優質蛋白素一抹茶口味 32
優質蛋白素一草莓口味 32
優質蛋白素一巧克力口味 32
優質蛋白素一關鍵行動力配方 33

維生素、礦物質系列

double X蔬果綜合營養片 36
double X蔬果綜合營養片一補充包 36
double X蔬果綜合營養片一10天份 36
營養早餐組一double X盒裝 36
營養早餐組一double X補充包 36
全方位隨身營養系列 37
強效C營養片 38
雙效B群能量片 39
加美D鈣錠 40
得力+綜合營養片 41
倍欣營養片 41
歐芹硒E營養片 41
葉酸鐵營養片 41
活果維他纖飲 41

健康有型系列

BodyKey™營養超纖飲 44
營養能量棒 45
纖巧錠 45
美型纖盈錠 45

機能保健系列

常樂組（纖維嚼錠） 17
常樂組（高纖+隨身包） 17
三倍強效魚油膠囊 47
全方位優護魚油膠囊 47
強效複合益生菌30入 49
強效複合益生菌90入 49
易孅菌膠囊 49
活悅益生菌膠囊 49
女士益生菌 49
高纖+隨身包 50
纖維嚼錠 50
綜合消化酵素膠囊粒 50
綠茶素膠囊 50
蜂蜜卵磷脂嚼片 51
蜂蜜卵磷脂粉 51
晶明+金盞花葉黃素膠囊粒 52
葡萄糖胺膠囊 52
薄荷大蒜片 52
輔酵素Q10膠囊 52
紫錐花錠 52
月見草琉璃苣膠囊粒 52

美顏系列

水美飲 53

智慧本草系列

甘草薑黃維生素C飲 55
有機靈芝破壁孢子粉 55
順欣飲 55
蘅怡飲 55
蔚葆飲 56
養氣飲 56
活妍飲 56
養晶飲 56
管花肉蓯蓉片 56
好甘萃錠 56

XS運動營養系列

XS紅橙飲 57
XS活力飲一葡萄柚風味 57
XS能量飲-西瓜檸檬風味 58
XS能量飲-可樂風味 58
XS機能能量飲－水蜜桃 58
XS機能能量飲－麝香葡萄 58
XS勁燃能量飲－藍莓萊姆 59
XS勁燃能量飲－綜合莓果 59
XS勁燃能量飲－檸檬雪酪 59

兒童保健系列

兒童成長綜合營養嚼片 60
兒童C＋益生菌 49、60
兒童營養鐵嚼片 60

真食力系列

有機高纖什穀粉 61
綜合好果食 61
R&J益生菌即溶黑咖啡 62
纖脆好穀酥－藜麥堅果 62
R&J二合一濃韻咖啡－精品風味 62
R&J三合一濃韻咖啡－精品風味(減糖配方) 62
有機薄鹽紅麴黑豆醬油露 62
Amway Queen特級冷壓初榨橄欖油 62

家廚器具系列

健康料理組 63
2公升長柄鍋 63
不沾鍋24cm 63
不沾鍋28cm 63

家庭篇

生活科技系列 頁碼

益之源淨水器Pro分流器組 67
益之源淨水器Pro鵝頸水龍頭組 67
e3極緻活性碳濾心 67
紫外線濾心匣 67
益之源20周年不鏽鋼保溫瓶 67
逸新空氣清淨機SKY 71
逸新空氣清淨機MINI 71
逸新SKY—HEPA濾網 71
逸新SKY—活性碳氣味濾網 71
逸新MINI—3合1濾網 71
車用空氣清淨機濾網 71

家庭清潔系列

Dish Drops清潔系列

濃縮洗碟精 74
蔬果清潔劑 74
金鋼刷 74

L.O.C.家潔系列

L.O.C.多用途強效清潔劑 75
廚房強效清潔劑 75
晶亮軟性洗潔劑 75
浴廁強效清潔劑 75

SA8衣潔系列

三合一超效洗衣精 76
超濃縮無磷高效洗衣粉 76
炫黑深色衣物洗衣精 76
冷洗精 76
易潔劑 76
衣物柔軟精 76
超效活氧漂白劑一粉末 76

安麗希望工場愛心商品

希望工場愛心萬用布 77

美麗篇

植萃能量系列 頁碼

精華
超能亮維C精萃 124
青春水潤淨化精華 122
賦活緊緻抗老精華 122

平衡
平衡潔顏凝膠 121
平衡調理露 121
平衡水凝乳 121

水潤
水潤潔顏慕斯 120
水潤調理露 120
水潤眼霜 120
水潤凝霜 120

賦活
賦活潔膚乳 119
賦活柔膚水 119
賦活亮采眼霜 119
賦活亮膚霜 119

緊緻
緊緻彈力霜 118

卸妝
淨透深層卸妝水 118
淨透深層卸妝乳 118
淨透深層卸妝油 118

防曬
多重防護UV防曬乳SPF50+ 117

面膜
超能亮維C凝膠面膜 124
極萃晚安修護面膜 116
OMEGA多效修護面膜 115

修護油
OMEGA多效修護油 115

其他護理系列
極潤蛋白保濕霜 114

植萃科妍系列
智能煥膚美肌儀 112
煥膚保養組 112
智能煥膚組 113
煥膚精華 112
肌光淨白組 110
肌光淨白精華 110
A醇抗皺精華 109

美力綻FUN系列 頁碼
活力滿點精華液 108
招桃花眼膜 108
煥然一新去角質潔面膠 108
玫你不型荳蔻水 108
超級果力水凝乳 108
淨痘調理凝膠 108

美膚訂製系列

面膜
白奇亞籽煥亮面膜 107
柑橘潔淨面膜 107
黑醋栗磨砂面膜 107
紅石榴緊緻面膜 107
綠茶保濕面膜 107

高效美肌系列
抗皺緊緻精華 106
肌因14活膚組 106

光感煥白系列
光感煥白潔膚乳 105
光感煥白調理露 105
光感煥白乳液 105
光感煥白乳霜 105

時光金耀系列
輕質乳霜 102
輕質乳霜填充瓶 102
豐潤乳霜 102
豐潤乳霜填充瓶 102
精華凝露 102
緊緻眼霜 102
緊緻眼霜填充瓶 102

男仕保養系列
淨速潔膚乳 101
平衡爽膚水 101
保濕水乳液 101

彩妝系列

底妝
純萃光氣墊粉餅 SPF50+/PA++++
補充包 99
純萃光氣墊粉餅 SPF50+/PA++++ 99
純萃光精華粉底 SPF35/PA++ 99
完美持妝粉餅 98
完美持妝粉底 SPF25/PA+++ 98
完美持妝蜜粉 98
純萃光遮瑕膏 97
純萃光煥亮飾底乳PF50+/PA++++ 97

唇妝
水光潤澤唇膏 96
霧光絲絨唇膏 96
植萃潤澤護唇膏 96

眼妝
時尚造型眼影 95
時尚旋轉眼線筆 95
時尚造型眉筆 95
時尚纖俏睫毛膏 95

美護髮系列 頁碼

洗淨與滋潤
柔潤保濕洗髮精／潤髮乳 92
強韌護色洗髮精／潤髮乳 92
豐盈強健洗髮精／潤髮乳 92
舒緩抗屑洗髮精 92
清新淨化洗髮精/潤髮乳 92

深層修護
強韌護色修護髮膜 91

頭皮保養
強健頭皮養護水精華 91

髮絲呵護
強韌護色免沖洗護髮乳 91
強韌護色護髮精露 91

染髮
植萃亮采護髮染霜 90

身體護理系列 頁碼

植萃潤澤系列
植萃潤澤沐浴乳 88
植萃潤澤身體乳 88
植萃潤澤護手霜 88
植萃潤澤潤唇膏 88
植萃潤澤潔膚皂 88

植萃淨護系列
植萃淨護洗手露 87
植萃淨護體香劑/噴霧 87
植萃淨護防曬乳SPF50+/PA++++ 87
植萃淨護潔膚皂 87

植萃清新系列
植萃清新去角質沐浴露 86
植萃清新柔膚露 86

嬰兒舒緩系列
嬰兒舒緩洗髮沐浴慕斯 86
嬰兒舒緩潤膚乳 86

口腔護理系列
多效氟潔牙膏/旅行組 83
多效氟潔白茶牙膏/旅行組 83
新一代多效型牙刷 83
音波振動牙刷專用刷頭 83
細滑牙線棒 82
齒縫牙間刷 82
多效濃縮漱口水 82
口氣清新劑一薄荷口味 82